

MONTECATINI TERME
E LA VALDINEVOLE

Open Week II



15·16·17 Aperture straordinarie,
22·23·24·25 visite guidate
APRILE 2017 itinerari trekking e bike
degustazioni



APERTURE STRAORDINARIE E VISITE GUIDATE DELLA II° OPEN WEEK

SABATO 15 APRILE

APERTURE STRAORDINARIE

LARCIANO

Centro RDP Padule di Fucecchio con birdwatching alle Morette

Orario: 15:00 – 18:00

per informazioni: tel. +39 0573/84540, email fucecchio@zoneumidetoscane.it
Via Castelmartini 115 – Larciano

Museo della Civiltà Contadina

Durante la Open Week è allestita anche una mostra fotografica a tema agreste

Visite guidate gratuite

Orario: 14.00 - 18.00

Contatti: 335 7789139 email: associazioneecasadei@gmail.com
Via Traversa di Brugnana, 1 – Loc. Bagnolo- Larciano

MONTECATINI TERME

INAUGURAZIONE II° OPEN WEEK

Inaugurazione della statua restaurata “La Rana e l’Airone”

Stabilimento Regina, Parco del Tettuccio

Orario: 16:30

A seguire breve intervento della Banda di Montecatini e passeggiata Liberty verso il MoCa, all'interno del Palazzo Comunale, per una visita guidata del nuovo allestimento

“Highlights 3: da Miro’ a Moore”

Orario: 16:30 – 18:30

Loc. Montecatini Terme, Viale Verdi

PESCIA

Stamperia BENEDETTI

Macchinari storici ed elementi di architettura industriale

Orario: 15.00 – 18.00

Piazza Giacomo Matteotti, 10 – Pescia

Gradita la prenotazione presso l'Ufficio Turismo tel 0572 490919 oppure turismo@comune.pescia.pt.it

Palagio & Gipsoteca Libero Andreotti

Collezione permanente di sculture di gesso

MONTECATINI TERME
E LA VALDINEVOLE

Open Week II

15·16·17 Aperture straordinarie,
22·23·24·25 visite guidate
APRILE 2017 itinerari trekking e bike
degustazioni



Orario: 9.00 – 12 / 16 – 19.00

Piazza del Palagio 6 – Pescia

Contatti gipsoteca@comune.pescia.pt.it Tel 0572 490057

VISITE GUIDATE

MONSUMMANO TERME

MONSUMMANO ALTO

Un panorama mozzafiato dall'alto del colle - area allestita per gli amanti del **parapendio o volo libero**. Presenti istruttori dell'Aeroclub Pisa con prove pratiche: "Il parapendio è il modo più semplice e divertente per vivere un'esperienza unica, quella del volo". -

Conclusione degustazione prodotti tipici toscani presso "**La Foresteria**" di Monsummano Alto.

DALLE ORE 10.00 Per informazioni e prenotazioni tel. 0573.84540 - fucecchio@zoneumidetoscane.it

MONSUMMANO TERME – PIEVE A NIEVOLE

ITINERARIO A CAVALLO: tra i chiari del Padule di Fucecchio

Passeggiata a CAVALLO tra i Chiari del Padule di Fucecchio: vieni a scoprire la riserva naturale del Padule di Fucecchio a cavallo, tra argini erbosi e meravigliosi "chiari", dove flora e fauna creano atmosfere magiche e misteriose.

Passeggiata nelle lussureggianti campagne della Valdinievole (per principianti)

Durata 1h,30min – A partire dal mattino – Costo pp € 30,00 min 2 partecipanti

Agriturismo Il Bottaccino, Via delle Colmate – Monsummano Terme

Contatti tel +39 347 0706239, email info@agriturismoilbottaccino.it

MONTECATINI TERME

Visita GUIDATA Gratuita

Stabilimenti Tettuccio, Regina, Excelsior e Tamerici

Visite guidate del patrimonio artistico, architettonico e botanico Termale

Visite Guidate Italiano 10:00 e 15:00

Visite guidate Inglese e Russo 11:00 e 16:00

Prenotazioni Visite guidate Ita / Eng / Russo cell. +39 333 9260116, booking@montecatinieventi.it

Loc. Montecatini Terme, Viale Verdi & Parco Termale di Montecatini

PESCIA – COLLODI

Visita GUIDATA Gratuita

Servizio Guide Straordinario **Collodi Castello, Giardino Garzoni e Parco di Pinocchio**.

Verrà effettuato ogni giorno della Open Week con un limite di 35 partecipanti al giorno (due viaggi di navetta) su prenotazione al n. del Giardino Garzoni +39 0572 427314 o presso la biglietteria anche il giorno stesso dalle 9:00 alle 10:30: Punto di ritrovo davanti all'ingresso del Giardino Garzoni a Collodi.

Biglietti d'Ingresso a carico dei partecipanti. Guida GRATUITA

Orario:- 10:30 partenza con navetta gratuita davanti al Giardino Garzoni per la visita guidata di Collodi Castello;

- 11:30 visita guidata allo Storico Giardino Garzoni e Collodi Butterfly House;

- 15:30 visita guidata del Parco di Pinocchio.

Lingue: ITA – ENG

Parco di Pinocchio, Località Collodi – Pescia (PT)

Prenotazioni possibili anche con navetta da Montecatini Terme,

Informazioni presso booking@montecatinieventi.it

PESCIA – SVIZZERA PESCIATINA

Visita GUIDATA Gratuita

Museo Storico Etnografico del Minatore e Cavatore "La Miniera di Publio" a Vellano

Necessaria la prenotazione per la Cava in pietra serena

al numero +39 0572 409181, +39 330 910517 o all'indirizzo email: laminieradipublio@libero.it

MONTECATINI TERME
E LA VALDINEVOLE

Open Week II

15·16·17 Aperture straordinarie,
22·23·24·25 visite guidate
APRILE 2017 itinerari trekking e bike
degustazioni



Orario: 10:00 – 13:00 / 15:00 – 17:00
Via 17 agosto 1944 – Loc. Vellano (Pescia)

PONTE BUGGIANESE

In Barchino nel Padule di Fucecchio

Visita guidata con la tipica imbarcazione utilizzata nel Padule di Fucecchio, possibile nei giorni della Open Week a prezzo promozionale, per vedere centinaia di specie di uccelli e la vegetazione sconfinata dell'area umida interna più estesa d'Europa.

Costo per adulto € 25,00 / gratis i bambini al di sotto dei 14 anni.

NOVITA' 2017 Possibile anche la **VISITA NOTTURNA**, con partenza all'imbrunire, aperitivo al termine e possibilità di trasferimento in pizzeria e menù fisso incluso.

Costo per adulto € 30,00 / € 10,00 bambini sotto i 14 anni.

Per informazioni +39 329 4340338, email associazionevolpoca@virgilio.it

Meeting point presso Associazione Volpoca (loc. Anchione) - Dogana del Capannone

VINCI

Visite accompagnate nei luoghi di Leonardo

1° gruppo: Mattina

Ore 10:00 ritrovo nel parcheggio di **Villa Comparini** a Faltognano per visita guidata della Villa e Fattoria sul Montalbano, con degustazione di 2 vini, fettunta con olio, formaggio, affettati e pinzimonio.

Ore 11:30 - ritrovo presso la **Casa Natale di Leonardo** in località Anchiano, visita accompagnata gratuita della Casa, trasferimento in auto presso la Villa del Ferrale, la visita guidata all'esposizione "**Leonardo. Una mostra impossibile**".

2° gruppo: Pomeriggio

Ore 15:30 ritrovo presso la Villa del Ferrale per la visita guidata all'esposizione "Leonardo. Una mostra impossibile", trasferimento con auto proprie alla Casa Natale di Leonardo ad Anchiano dove prosegue la Visita Guidata Gratuita della Casa.

Ore 17:30 ritrovo nel parcheggio di **Villa Comparini** a Faltognano per visita guidata della Villa e Fattoria sul Montalbano, con degustazione di 2 vini, fettunta con olio, formaggio, affettati e pinzimonio.

La visita delle Ville è una novità per il 2017 ed inizierà in occasione del 2° open week!

Le visite e le degustazioni si effettuano solo su prenotazione (massimo 30/35 partecipanti a gruppo).

I biglietti di ingresso comprendono la visita del Museo Leonardiano, Casa Natale di Leonardo e l'esposizione "Leonardo: Una Mostra impossibile" presso la Villa del Ferrale, si acquistano direttamente in loco e sono validi anche per i giorni successivi.

Le ville, la Casa Natale e Villa del Ferrale dovranno esser raggiunte con mezzi propri, è disponibile un servizio navetta 9/15 posti prenotabile in anticipo.

Il costo per la visita delle ville con degustazione è di € 18:00 pp da pagare direttamente alla Villa.

Per i ticket di ingresso senza degustazione visitare il sito www.museoleonardiano.it o contattare

Ufficio Turistico Intercomunale di Vinci, Via Montalbano 1: Tel 0571 568012 -

terredelrinascimento@comune.vinci.fi.it

DOMENICA 16 Aprile

APERTURE STRAORDINARIE

LARCIANO

Centro RDP Padule di Fucecchio con birdwatching alle Morette

Orario: 9.00 – 12.00 e 15.00 – 18.00

per informazioni: tel. 0573/84540, email fucecchio@zoneumidetoscane.it

Via Castelmartini 115 – Larciano

Museo della Civiltà Contadina

Durante la Open Week è allestita anche una mostra fotografica a tema agreste

Visite guidate gratuite

MONTECATINI TERME
E LA VALDINEVOLE

Open Week II

15·16·17
22·23·24·25
APRILE 2017

*Aperture straordinarie,
visite guidate
itinerari trekking e bike
degustazioni*



Orario: 14.00 - 18.00

Contatti: 335 7789139 email: associazioneacasadei@gmail.com
Via Traversa di Brugnana, 1 – Loc. Bagnolo- Larciano

MONTECATINI TERME
APERTURA STRAORDINARIA GRATUITA

Stabilimenti Tettuccio, Regina, Excelsior e Tamerici

Apertura gratuita di tutto il parco termale di Montecatini Terme, con viste guidate e illustrazione del patrimonio artistico, architettonico e botanico Termale

Orario: 10:00 – 18:00

Prenotazioni Visite guidate Ita / Eng / Russo booking@montecatinieventi.it
Loc. Montecatini Terme, Viale Verdi & Parco Termale di Montecatini

APERTURA STRAORDINARIA MOCA

Mostra Arte Contemporanea "Highlights 3: da Mirò a Moore"

Ingresso libero e gratuito, prenotazioni non necessarie

Orario: 16:00 – 19:00

Palazzo del Comune, Viale Verdi 46

MONTECATINI ALTO – Apertura STRAORDINARIA

Villaggio e Rocca Medievale, con Torre dell'Orologio

Apertura e Visita guidata in Italiano e Inglese del patrimonio culturale di Montecatini Alto

Orario: 10:00 – 12,30 e dalle 15:00 alle 17,30

Prenotazioni Visite guidate Ita / Eng Tel 338 3908029 info@montecatini-alto.it

Loc. Montecatini Alto, Piazza Giusti

*Come arrivare: FUNICOLARE

PESCIA

Palagio & Gipsoteca Libero Andreotti

Collezione permanente di sculture di gesso

Orario: 9.00 – 12 / 16 – 19:00

Piazza del Palagio 6 – Pescia

Contatti gipsoteca@comune.pescia.pt.it Tel 0572 490057

VISITE GUIDATE

MONTECATINI TERME

Visita Guidata Gratuita

Stabilimenti Tettuccio, Regina, Excelsior e Tamerici

Visite guidate del patrimonio artistico, architettonico e botanico Termale

Visite Guidate Italiano 10:00 e 15:00

Visite guidate Inglese e Russo 11:00 e 16:00

Prenotazioni Visite guidate Ita / Eng / Russo cell. 3339260116 booking@montecatinieventi.it

Loc. Montecatini Terme, Viale Verdi & Parco Termale di Montecatini

Apertura Straordinaria e Gratuita

Villaggio e Rocca Medievale, con Torre dell'Orologio

Apertura e Visita guidata in Italiano e Inglese del patrimonio culturale di Montecatini Alto

Orario: 10:00 – 12,30 e dalle 15:00 alle 17,30

Prenotazioni Visite guidate Ita / Eng Tel 338 3908029 info@montecatini-alto.it

Loc. Montecatini Alto, Piazza Giusti

*Come arrivare: FUNICOLARE

MONTECATINI TERME
E LA VALDINEVOLE

Open Week II

15·16·17 Aperture straordinarie,
22·23·24·25 visite guidate
APRILE 2017 itinerari trekking e bike
degustazioni



PESCIA – COLLODI

Visita Guidata Gratuita

Servizio Guide Straordinario **Collodi Castello, Giardino Garzoni e Parco di Pinocchio.**

Verrà effettuato ogni giorno della Open Week con un limite di 35 partecipanti al giorno (due viaggi di navetta) su prenotazione al n. del Giardino Garzoni 0572 427314 o presso la biglietteria anche il giorno stesso dalle 9:00 alle 10:30: Punto di ritrovo davanti all'ingresso del Giardino Garzoni a Collodi.

Biglietti d'Ingresso a carico dei partecipanti. Guida GRATUITA

Orario:- ore 10,30 partenza con navetta gratuita davanti al **Giardino Garzoni** per la visita guidata di **Collodi Castello**;

- ore 11,30 visita guidata allo **Storico Giardino Garzoni e Collodi Butterfly House**;

- ore 15,30 visita guidata del **Parco di Pinocchio.**

Lingue: ITA – ENG

Parco di Pinocchio, Località Collodi – Pescia (PT)

Prenotazioni possibili anche con navetta da Montecatini Terme,

Informazioni presso booking@montecatinieventi.it

PONTE BUGGIANESE

In Barchino nel Padule di Fucecchio

visita guidata con la tipica imbarcazione utilizzata nel Padule di Fucecchio, possibile nei giorni della Open Week a prezzo promozionale, per vedere centinaia di specie di uccelli e la vegetazione sconfinata dell'area umida interna più estesa d'Europa. Costo per adulto € 25,00 _ gratis i bambini al di sotto dei 14 anni.

NOVITA' 2017 Possibile anche la **VISITA NOTTURNA**, con partenza all'imbrunire, aperitivo al termine e possibilità di trasferimento in pizzeria e menù fisso incluso. Costo € 30,00 adulti e € 10,00 bambini sotto i 14 anni.

Informazioni presso associazionevolpoca@virgilio.it tel +39 329 4340338

Meeting point presso Associazione Volpoca (loc. Anchione) - Dogana del Capannone

VINCI

Visite accompagnate nei luoghi di Leonardo

1° gruppo – mattina: Ore 10:00 - Ritrovo nel parcheggio di **Villa Comparini** a Faltognano per visita guidata della Villa e Fattoria sul Montalbano, con degustazione di 2 vini, fettunta con olio, formaggio, affettati e pinzimonio._

Ore 11:30 - ritrovo presso la **Casa Natale di Leonardo** in località Anchiano, visita accompagnata gratuita della Casa, trasferimento in auto presso la Villa del Ferrale, la visita guidata all'esposizione "**Leonardo. Una mostra impossibile**".

2° gruppo – pomeriggio: Ore 15:30 - ritrovo presso la Villa del Ferrale per la visita guidata all'esposizione "Leonardo. Una mostra impossibile", trasferimento con auto proprie alla Casa Natale di Leonardo ad Anchiano dove prosegue la Visita Guidata Gratuita della Casa. **Ore 17:30** – Ritrovo nel parcheggio di **Villa Comparini** a Faltognano per visita guidata della Villa e Fattoria sul Montalbano, con degustazione di 2 vini, fettunta con olio, formaggio, affettati e pinzimonio.

La visita delle Ville è una novità per il 2017 ed inizierà in occasione del 2° open week!

Le visite e le degustazioni si effettuano solo su prenotazione (per un massimo di 30/35 partecipanti a gruppo).

I biglietti di ingresso comprendono la visita del Museo Leonardiano, Casa Natale di Leonardo e l'esposizione "Leonardo: Una Mostra impossibile" presso la Villa del Ferrale, si acquistano direttamente in loco e sono validi anche per i giorni successivi. Le ville, la Casa Natale e Villa del Ferrale dovranno esser raggiunte con i mezzi propri, è disponibile un servizio navetta 9/15 posti prenotabile in anticipo.

Il costo per la visita delle ville con degustazione è di € 18:00 pp da pagare direttamente alla Villa.

Per i tkt di ingresso senza degustazione visitare il sito www.museoleonardiano.it o contattare

Ufficio Turistico Intercomunale di Vinci, Via Montalbano 1: Tel 0571 568012 - terredelrinascimento@comune.vinci.fi.it

LUNEDI 17 aprile 2017

MONTECATINI TERME
E LA VALDINEVOLE

Open Week II

15·16·17 *Aperture straordinarie,
visite guidate*
22·23·24·25 *itinerari trekking e bike*
APRILE 2017 *degustazioni*



(Pasquetta)

APERTURE STRAORDINARIE

BUGGIANO

Palazzo Pretorio

Badia di Maria Santissima della Salute e San Nicolao Vescovo

Apertura e Visite Guidate a cura dell'Associazione Buggiano Castello

Mostra di Pittura "Galeazzo Nardini – OPERE"

Informazioni info@buggianocastello.it

Orario: 15.00 – 19,30

Loc. Buggiano Castello – Buggiano

LARCIANO

Centro RDP Padule di Fucecchio con birdwatching alle Morette

Orario: 9.00 – 12.00 e 14.30 – 18.00

Dalle ore 15.00 presso il Centro Visite degustazione di Olio di Oliva offerta dal Frantoio Cooperativo di Vinci
per informazioni: tel. 0573/84540, email fucecchio@zoneumidetoscane.it

Via Castelmartini 115 – Larciano

Museo della Civiltà Contadina

Durante la Open Week è allestita anche una mostra fotografica a tema agreste

Visite guidate gratuite

Orario: 14.00 - 18.00

Contatti: 335 7789139 email: associazioneacasadei@gmail.com

Via Traversa di Brugnana, 1 – Loc. Bagnolo- Larciano

MONTECATINI TERME

APERTURA STRAORDINARIA GRATUITA

Stabilimenti Tettuccio, Regina, Excelsior e Tamerici

Apertura gratuita di tutto il parco termale di Montecatini Terme, con viste guidate e illustrazione del patrimonio artistico, architettonico e botanico Termale

Orario: 10:00 – 18:00

Prenotazioni Visite guidate Ita / Eng / Russo booking@montecatinieventi.it

Loc. Montecatini Terme, Viale Verdi & Parco Termale di Montecatini

GRAN GALA' LIRICO

Salone PORTOGHESI, Stabilimento Tettuccio

Simonida Miletic, Soprano

Angela Avanzati e Giuseppe Tavanti, Pianisti

Musiche di Mozart, Verdi, Puccini, Leoncavallo, Einaudi

Ore 11:15 Ingresso gratuito, posti ad esaurimento

APERTURA STRAORDINARIA MOCA

Mostra Arte Contemporanea "Highlights 3: da Mirò a Moore"

Ingresso libero e gratuito, prenotazioni non necessarie

Orario: 10:00 – 12:00 e 16:00 – 19:00

Palazzo del Comune, Viale Verdi 46

MONTECATINI ALTO

Villaggio e Rocca Medievale, con Torre dell'Orologio

Apertura e Visita guidata in Italiano e Inglese del patrimonio culturale di Montecatini Alto

MONTECATINI TERME
E LA VALDINEVOLE

Open Week II

15·16·17
22·23·24·25
APRILE 2017

Aperture straordinarie,
visite guidate
itinerari trekking e bike
degustazioni



Orario: 10:00 – 12,30 e dalle 15:00 alle 17,30

Prenotazioni Visite guidate Ita / Eng Tel 338 3908029 info@montecatini-alto.it

Loc. Montecatini Alto, Piazza Giusti

*Come arrivare: FUNICOLARE

PESCIA

Palagio & Gipsoteca Libero Andreotti

Collezione permanente di sculture di gesso

Orario: 9.00 – 12 / 16 – 19:00

Piazza del Palagio 6 – Pescia

Contatti gipsoteca@comune.pescia.pt.it Tel 0572 490057

UZZANO

APERTURA STRAORDINARIA

Chiesa dei SS Bartolomeo e Silvestro, alla Costa di Uzzano,
dalle ore 16:00 in occasione della tradizionale Merenda di Pasquetta
organizzata dalla Strada dell'Olio – Borghi e Castelli della Valdinevole
informazioni info@stradaoliodelvaldinievole.it

VISITE GUIDATE

BUGGIANO

Palazzo Pretorio

Badia di Maria Santissima della Salute e San Nicolao Vescovo

Visite Guidate a cura dell'Associazione Buggiano Castello

Mostra di Pittura di GALEAZZO NARDINI "Opere"

Prenotazioni e Informazioni info@buggianocastello.it

Orario: 15.00 – 19.30

Loc. Buggiano Castello – Buggiano

LAMPORECCHIO

LA VILLA DI UN PAPA A LAMPORECCHIO: Trekking Guidato

Passeggiata (livello: facile) nei luoghi del Papa a Lamporecchio: **Villa Rospigliosi** e le dolci colline del Montalbano, sui tracciati del CAI inaugurati nel 2016

Orario: 16:00

Visite guidate Ita / Eng booking@montecatinieventi.it (max 40 persone)

Loc. Lamporecchio, c/o Piazza Salvo d'Acquisto (di fronte ai Carabinieri)

LARCIANO

ESCURSIONE GUIDATA: Dalle Morette all'Osservatorio

Una passeggiata da Castelmartini attraverso il Bosco di Chiusi, l'argine del Terzo, fino al Casotto del Biagiotti, ormai conosciuto come Osservatorio Faunistico, da cui si possono osservare centinaia di specie diverse di uccelli nella palude. Centro RDP Padule di Fucecchio con birdwatching alle Morette

Ritrovo: Centro Visite Padule, Via Castelmartini 115 – Larciano

Difficoltà: nessuna; percorso pianeggiante di circa 6 km compreso il ritorno.

Attrezzatura: scarponcini da trekking o stivali di gomma, secondo la stagione (chiedere al momento della prenotazione); binocolo.

Orario: 9:00 Informazioni: tel. +39 0573 84540, email fucecchio@zoneumidetoscane.it

MONSUMMANO TERME

Visita alla **Palestra di Roccia** (cava grigia) - Trekking sul percorso geologico di Monsummano Alto

che rappresenta una sintesi della Falda geologica della Toscana. -

ORE 9.00 Ritrovo presso Museo della Città e del Territorio, Piazza Giusti - Monsummano Terme.

MONTECATINI TERME
E LA VALDINEVOLE

Open Week II

15·16·17 Aperture straordinarie,
22·23·24·25 visite guidate
APRILE 2017 itinerari trekking e bike
degustazioni



Per informazioni e prenotazioni tel. 0573.84540 - fucecchio@zoneumidetoscane.it
Sono consigliate scarpe comode.

MONSUMMANO TERME - PIEVE A NIEVOLE

ITINERARIO A CAVALLO: gran tour del Padule & merenda del cavaliere
Una magnifica passeggiata di 3h alla scoperta delle meraviglie del parco naturale del Padule di
Fucecchio con i suoi argini, le sue pioppete, le antiche tabacchiere e il volo delle garzette.

Dalle 14,00 possibilità di merenda del Cavaliere presso l'Agriturismo
Durata 3h – A partire dal mattino – Costo pp € 60,00 min 2 partecipanti
Cavalieri di medio livello come minimo. (costo Merenda a consumazione)
Agriturismo Il Bottaccino, Via delle Colmate – Monsummano Terme
Contatti tel +39 347 0706239 email info@agriturismoilbottaccino.it

MONTECATINI TERME

Visita Guidata Gratuita

Stabilimenti Tettuccio, Regina, Excelsior e Tamerici

Visite guidate del patrimonio artistico, architettonico e botanico Termale

Visite Guidate Italiano 10:00 e 15:00

Visite guidate Inglese e Russo 11:00 e 16:00

Prenotazioni Visite guidate Ita / Eng / Russo cell. 3339260116 booking@montecatinieventi.it
Loc. Montecatini Terme, Viale Verdi & Parco Termale di Montecatini

Visita Guidata Gratuita

Villaggio e Rocca Medievale, con Torre dell'Orologio

Visita guidata in Italiano e Inglese del patrimonio culturale di Montecatini Alto

Orario: 10:00 e ore 15:00

Prenotazioni Visite guidate Ita / Eng Tel 338 3908029 info@montecatini-alto.it

Loc. Montecatini Alto, Piazza Giusti

*Come arrivare: FUNICOLARE

PESCIA – COLLODI

Visita Guidata Gratuita

Servizio Guide Straordinario **Collodi Castello, Giardino Garzoni e Parco di Pinocchio**.

Verrà effettuato ogni giorno della Open Week con un limite di 35 partecipanti al giorno
(due viaggi di navetta) su prenotazione al n. del Giardino Garzoni 0572 427314 o presso la biglietteria anche
il giorno stesso dalle 9:00 alle 10:30: Punto di ritrovo davanti all'ingresso del Giardino Garzoni a Collodi.

Biglietti d'Ingresso a carico dei partecipanti. Guida GRATUITA

Orario:- ore 10,30 partenza con navetta gratuita davanti al **Giardino Garzoni** per la visita guidata di **Collodi Castello**;

- ore 11,30 visita guidata allo **Storico Giardino Garzoni e Collodi Butterfly House**;

- ore 15,30 visita guidata del **Parco di Pinocchio**.

Lingue: ITA – ENG

Parco di Pinocchio, Località Collodi – Pescia (PT)

Prenotazioni possibili anche con navetta da Montecatini Terme,

Informazioni presso booking@montecatinieventi.it

PESCIA – Svizzera Pesciatina

PASQUETTA A CROCE A VEGLIA

Escursione con guida del **CAI** di Pescia con partenza da **Pontito**, un castello della Valleriana. **Pranzo al sacco sui prati di Croce a Veglia e concerto di Musica Folk** con il panorama della Svizzera Pesciatina.
(disponibile anche un servizio ristoro leggero a cura delle associazioni PRO-LOCO)

Partenza da Pontito ore 10:30, termine concerto intorno alle 16:30-17:00

Obbligatorie: scarpe da trekking, zaino, acqua e pranzo al sacco personale.

Escursione libera

Per questa escursione è possibile usufruire di una **navetta** come segue:

MONTECATINI TERME
E LA VALDINEVOLE

Open Week II

15·16·17 Aperture straordinarie,
22·23·24·25 visite guidate
APRILE 2017 itinerari trekking e bike
degustazioni



Partenza da Montecatini Terme ore 9,30 da ex-APT, Viale Verdi,46

Partenza da Pescia ore 10,00 da Piazza del Duomo (slargo)

Rientro previsto intorno alle 18:00 a Pescia e 18:30 a Montecatini Terme

Informazioni e prenotazioni booking@montecatinieventi.it

I posti per la navetta sono ad esaurimento

Visita Guidata Gratuita

Museo Storico Etnografico del Minatore e Cavatore "La Miniera di Publio" a Vellano

Necessaria la prenotazione per la Cava in pietra serena

al numero 0572 409181, 330 910517 o all'indirizzo email laminieradipublio@libero.it

Orario: 10:00 – 13:00 / 15:00 – 17:00

Via 17 agosto 1944 – Loc. Vellano (Pescia)

PONTE BUGGIANESE

In Barchino nel Padule di Fucecchio

visita guidata con la tipica imbarcazione utilizzata nel Padule di Fucecchio, possibile nei giorni della Open Week a prezzo promozionale, per vedere centinaia di specie di uccelli e la vegetazione sconfinata dell'area umida interna più estesa d'Europa.

Costo per adulto € 25,00 _ gratis i bambini al di sotto dei 14 anni.

NOVITA' 2017 Possibile anche la **VISITA NOTTURNA**, con partenza all'imbrunire, aperitivo al termine e possibilità di trasferimento in pizzeria e menù fisso incluso. Costo € 30,00 adulti e € 10,00 bambini sotto i 14 anni.

Informazioni presso associazionevolpoca@virgilio.it tel +39 329 4340338

Meeting point presso Associazione Volpoca (loc. Anchione) - Dogana del Capannone

VINCI

Visite accompagnate nei luoghi di Leonardo

1° gruppo – mattina: Ore 10:00 - Ritrovo nel parcheggio di **Villa Comparini** a Faltognano per visita guidata della Villa e Fattoria sul Montalbano, con degustazione di 2 vini, fettunta con olio, formaggio, affettati e pinzimonio.

Ore 11:30 - ritrovo presso la **Casa Natale di Leonardo** in località Anchiano, visita accompagnata gratuita della Casa, trasferimento in auto presso la **Villa del Ferrale**, la visita guidata all'esposizione "**Leonardo. Una mostra impossibile**".

2° gruppo – pomeriggio: Ore 15:30 - ritrovo presso la Villa del Ferrale per la visita guidata all'esposizione "Leonardo. Una mostra impossibile", trasferimento con auto proprie alla Casa Natale di Leonardo ad Anchiano dove prosegue la Visita Guidata Gratuita della Casa. **Ore 17:30** – Ritrovo nel parcheggio di **Villa Comparini** a Faltognano per visita guidata della Villa e Fattoria sul Montalbano, con degustazione di 2 vini, fettunta con olio, formaggio, affettati e pinzimonio.

La visita delle Ville è una novità per il 2017 ed inizierà in occasione del 2° open week!

Le visite e le degustazioni si effettuano solo su prenotazione (per un massimo di 30/35 partecipanti a gruppo). I biglietti di ingresso comprendono la visita del Museo Leonardiano, Casa Natale di Leonardo e l'esposizione "Leonardo: Una Mostra impossibile" presso la Villa del Ferrale, si acquistano direttamente in loco

e sono validi anche per i giorni successivi. Le ville, la Casa Natale e Villa del Ferrale dovranno esser raggiunte con i mezzi propri, è disponibile un servizio navetta 9/15 posti prenotabile in anticipo.

Il costo per la visita delle ville con degustazione è di € 18:00 pp da pagare direttamente alla Villa.

Per i tkt di ingresso senza degustazione visitare il sito www.museoleonardiano.it o contattare

Ufficio Turistico Intercomunale di Vinci, Via Montalbano 1: Tel 0571 568012 -

terredelrinascimento@comune.vinci.fi.it

SABATO 22 APRILE

MONTECATINI TERME
E LA VALDINEVOLE

Open Week II

15·16·17
22·23·24·25
APRILE 2017

Aperture straordinarie,
visite guidate
itinerari trekking e bike
degustazioni

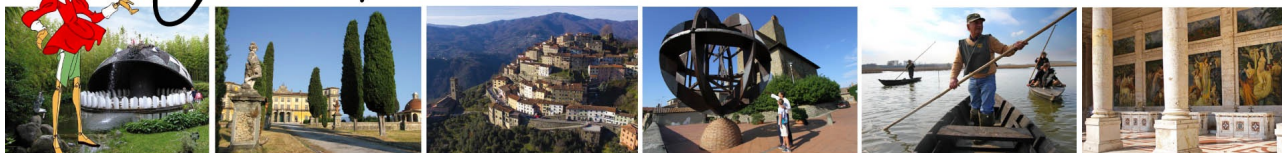

APERTURE STRAORDINARIE

CHIESINA UZZANESE

La Francigena in Valdinievole

Visita allo **XENODOCHIO** di Chiesina Uzzanese
visite guidate a cura dell'Ufficio Cultura del Comune

Orari 10:00 – 12:00 / 15:00 – 18:30

Piazza Vittorio Emanuele II°

Informazioni TEL 0572 418021 – anagrafe@comune.chiesinauzzanese.pt.it

Mostra "FLOWER"

Centro Civico IL FIORE - Esposizione temporanea "FLOWER"
in collaborazione con il MOCA di Montecatini Terme sulla storia
e tradizione floro-vivaistica di Chiesina Uzzanese.

Via XXV Aprile - orari 10,00 - 12,00 / 15,30 - 18,00 - Informazioni tel. +39 0572 418021 - email:
anagrafe@comune.chiesinauzzanese.pt.it

LARCIANO

Centro RDP Padule di Fucecchio con birdwatching alle Morette

Orario: 14:30 – 18:00

per informazioni: tel. +39 0573 84540, email fucecchio@zoneumidetoscane.it

Via Castelmartini 115 – Larciano

Museo della Civiltà Contadina

Durante la Open Week è allestita anche una mostra fotografica a tema agreste
[**CANCELLARE** e sarà possibile effettuare un percorso con il carro agricolo originale]

Visite guidate gratuite

Orario: 14.00 - 18.00

Contatti: 335 7789139 email: associazioneacasadei@gmail.com

Via Traversa di Brugnana, 1 – Loc. Bagnolo- Larciano

MONSUMMANO TERME

Santuario della Madonna della Fontenova

Apertura gratuita del Santuario e visita della cripta con l'acqua del Miracolo leggendario

Orario: 16:00

Loc. Monsummano Terme, Piazza Giusti, 24

MONTECATINI TERME

EVENTO e APERTURA STRAORDINARIA al MOCA

Visita guidata della Professoressa Masdea (Beni Culturali) alla scoperta della
sensazionale statua "La Madonna col Bambino" del Sansovino, recentemente restaurata

Orario: 10:00

Mostra Arte Contemporanea "Highlights 3: da Mirò a Moore"

Ingresso libero e gratuito, prenotazioni non necessarie

Orario: 10:00 – 12:00 e 16:00 – 19:00

Palazzo del Comune, Viale Verdi 46

MONTECATINI ALTO

Villaggio e Rocca Medievale, con Torre dell'Orologio

Apertura e Visita guidata in Italiano e Inglese del patrimonio culturale di Montecatini Alto

Orario: 10:00 – 12,30 e dalle 15:00 alle 17,30

Prenotazioni Visite guidate Ita / Eng Tel 338 3908029 info@montecatini-alto.it

Loc. Montecatini Alto, Piazza Giusti

*Come arrivare: FUNICOLARE

MONTECATINI TERME
E LA VALDINEVOLE

Open Week II

15·16·17
22·23·24·25
APRILE 2017

Aperture straordinarie,
visite guidate
itinerari trekking e bike
degustazioni

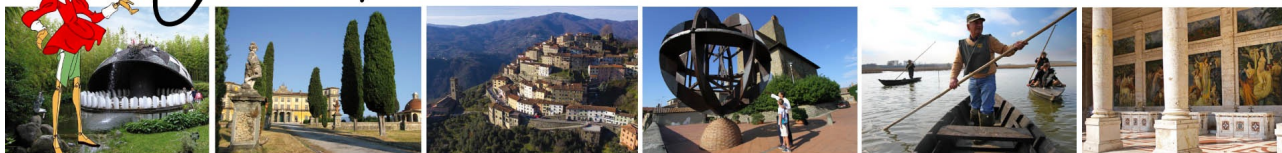

PESCIA

APERTURA STRAORDINARIA

Palagio & Gipsoteca Libero Andreotti

Collezione permanente di sculture di gesso

Orario: 9.00 – 12 / 16 – 19.00

Piazza del Palagio 6 – Pescia

Contatti gipsoteca@comune.pescia.pt.it Tel 0572 490057

Stamperia Benedetti

Attrezzature storiche ed elementi di architettura industriale

Orario 15.00 – 18.00

Piazza Giacomo Matteotti, 10 – Pescia

Gradita la prenotazione presso l'Ufficio Turismo tel 0572 490919 oppure turismo@comune.pescia.pt.it

VISITE GUIDATE

LARCIANO

VISITA GUIDATA STRAORDINARIA

Museo della Civiltà Contadina

Come vivevano le comunità agricole in questo territorio? Come funziona un vero carro bestiame? Un museo costruito con la passione della famiglia e dell'azienda Casadei, con una visita guidata straordinaria tra le dolci colline del Montalbano.

Orario: 10:00

Contatti: 335 7789139 email: associazioneecasadei@gmail.com

Via Traversa di Brugnana, 1 – Loc. Bagnolo- Larciano

MONSUMMANO TERME - PIEVE A NIEVOLE

ITINERARIO A CAVALLO: a cavallo tra i chiari del Padule

Passeggiata a CAVALLO tra i Chiari del Padule di Fucecchio: vieni a scoprire la riserva naturale del Padule di Fucecchio a cavallo, tra argini erbosi e meravigliosi "chiari", dove flora e fauna creano atmosfere magiche e misteriose.

Passeggiata nelle lussureggianti campagne della Valdinevole (per principianti)

Durata 1h,30min – A partire dal mattino – Costo pp € 30,00 min 2 partecipanti

Agriturismo Il Bottaccino, Via delle Colmate – Monsummano Terme

Contatti tel +39 347 0706239 email info@agriturismoilbottaccino.it

ITINERARIO A CAVALLO: gran tour del Padule

Una magnifica passeggiata di 3h alla scoperta delle meraviglie del parco naturale del Padule di Fucecchio con i suoi argini, le sue pioppete, le antiche tabacchiere e il volo delle garzette.

Durata 3h – prenotazione Obbligatoria Costo pp € 60,00 min 2 partecipanti

Cavalieri di medio livello come minimo.

Agriturismo Il Bottaccino, Via delle Colmate – Monsummano Terme

Contatti tel +39 347 0706239 email info@agriturismoilbottaccino.it

MONSUMMANO TERME VISITE GUIDATE CON ASSAGGIO

MATTINA

Visita **stabilimento Bufalcioffi** con illustrazione della lavorazione e degustazione mozzarelle artigianali; prosecuzione con visita al **Borgo medievale di Montevettolini** a cura del Centro di Ricerca del Padule con Aperitivo finale offerto dalla Proloco.

I partecipanti devono avere il loro mezzo per poter raggiungere i punti di interesse della visita guidata
Incontro presso Museo della Città e del Territorio, Piazza Giusti – Ore 9.45

MONTECATINI TERME
E LA VALDINEVOLE

Open Week II

15·16·17 Aperture straordinarie,
22·23·24·25 visite guidate
APRILE 2017 itinerari trekking e bike
degustazioni



per informazioni: tel. 0573/84540, email fucecchio@zoneumidetoscane.it

POMERIGGIO

Visita del **Santuario della Madonna della Fontenuova** con apertura straordinaria della cripta con fonte di acqua miracolosa - prosecuzione per pausa caffè o cioccolato presso la **Cioccolateria Slitti**, famosa nel mondo.

I partecipanti devono avere il loro mezzo per poter raggiungere i punti di interesse della visita guidata

Incontro presso Museo del Territorio, Piazza Giusti – Ore 15.45

per informazioni: tel. 0573/84540, email fucecchio@zoneumidetoscane.it

MONTECATINI TERME

PASSEGGIATA MONTECATINI TERME "LIBERTY"

La passeggiata Liberty ha una durata di circa 2,5h e include la visita ai principali edifici del Liberty di Montecatini Terme, con particolare attenzione agli stabilimenti termali, ai villini e alle decorazioni, secondo il percorso di candidatura a Patrimonio UNESCO

Punto di ritrovo Comune di Montecatini Terme, Viale Verdi, 46

Orario 9:45 – prenotazioni 333 9260116 booking@montecatinieventi.it

Costo € 10,00 per persona

La visita sarà effettuata in Italiano e Inglese

Visita Guidata Gratuita

Villaggio e Rocca Medievale, con Torre dell'Orologio

Visita guidata in Italiano e Inglese del patrimonio culturale di Montecatini Alto

Orario: 10:00 e ore 15:00

Prenotazioni [Visite guidate Ita / Eng Tel 338 3908029 info@montecatini-alto.it](mailto:info@montecatini-alto.it)

Loc. Montecatini Alto, Piazza Giusti

**Come arrivare: FUNICOLARE*

PESCIA – COLLODI

Visita Guidata Gratuita

Servizio Guide Straordinario **Collodi Castello, Giardino Garzoni e Parco di Pinocchio**.

Verrà effettuato ogni giorno della Open Week con un limite di 35 partecipanti al giorno (due viaggi di navetta) su prenotazione al n. del Giardino Garzoni 0572 427314 o presso la biglietteria anche il giorno stesso dalle 9:00 alle 10:30: Punto di ritrovo davanti all'ingresso del Giardino Garzoni a Collodi.

Biglietti d'Ingresso a carico dei partecipanti, Guida GRATUITA

*Orario:- ore 10,30 partenza con navetta gratuita davanti al **Giardino Garzoni** per la visita guidata di **Collodi Castello**;*

*- ore 11,30 visita guidata allo **Storico Giardino Garzoni e Collodi Butterfly House**;*

*- ore 15,30 visita guidata del **Parco di Pinocchio**.*

Lingue: ITA – ENG

Parco di Pinocchio, Località Collodi – Pescia (PT)

Prenotazioni possibili anche con navetta da Montecatini Terme,

Informazioni presso booking@montecatinieventi.it

PESCIA – Svizzera Pesciatina

ALLA SCOPERTA DI VELLANO E SORANA

Al mattino Incontro con Martin Bauer (performance artistica con Dada Ensemble e Presentazione dell'attività artistica di Vellano Arte). Visita guidata di **Vellano**, la capitale della Svizzera Pesciatina (Guida a cura dell' Istituto Storico Lucchese) Possibilità di Pranzo a prezzo convenzionato presso il Circolo di Vellano, il Bistrot e Manero.

AI POMERIGGIO: Visita guidata di **Sorana**, a cura del Prof. Benvenuti e dell'Istituto Storico Lucchese.

A seguire Evento enogastronomico sul **Presidio Slow Food Fagiolo di Sorana** con degustazione.

Partenza della visita a Vellano ore 10,30 (di fronte al Ceppo ai caduti)

Partenza della visita a Sorana ore 14,45 (piazza della Chiesa)

MONTECATINI TERME
E LA VALDINEVOLE

Open Week II

15·16·17 Aperture straordinarie,
22·23·24·25 visite guidate
APRILE 2017 itinerari trekking e bike
degustazioni



Per questa escursione è possibile usufruire di una **navetta** come segue:
Partenza da Montecatini Terme ore 9,30 da ex-APT, Viale Verdi,46
Partenza da Pescia ore 10,00 da Piazza del Duomo (slargo)
Rientro previsto intorno alle 18:00 a Pescia e 18:30 a Montecatini Terme
Informazioni e prenotazioni booking@montecatinieventi.it
I posti per la navetta sono ad esaurimento

Visita Guidata Gratuita

Museo Storico Etnografico del Minatore e Cavatore "La Miniera di Publio" a Vellano

Necessaria la prenotazione per la Cava in pietra serena

al numero 0572 409181, 330 910517 o all'indirizzo email laminieradipublio@libero.it

Orario: 10:00 – 13:00 / 15:00 – 17:00

Via 17 agosto 1944 – Loc. Vellano (Pescia)

PONTE BUGGIANESE

Passeggiata tra Natura e Arte - per conoscere il **Padule**, zona umida e ricca di vita animale e vegetale. Nel periodo primaverile si possono vedere specie rare come la gru e la cicogna nera. A ciò si aggiunge la visita dell'edificio storico della **Dogana del Capannone**, antico porto;

il **"Museo dell'Eccidio del Padule di Fucecchio"** e l'**Ospitale** per i pellegrini della via Francigena. La passeggiata continua nel paese di **Ponte Buggianese** per ammirare gli affreschi di Pietro Annigoni presenti nella Chiesa Santuario della Madonna del Buon Consiglio. Nella piazza Banditori si possono ammirare le sculture in bronzo di Jorio Vivarelli, monumento ai caduti di tutte le guerre.

Partenza: Dogana del Capannone

Orario: 10:00-17:00

Prenotazioni tel. 0572:932122; email segreteria@comune.ponte-buggianese.pt.it

In Barchino nel Padule di Fucecchio

visita guidata con la tipica imbarcazione utilizzata nel Padule di Fucecchio, possibile nei giorni della Open Week a prezzo promozionale, per vedere centinaia di specie di uccelli e la vegetazione sconfinata dell'area umida interna più estesa d'Europa.

Costo per adulto € 25,00 _ gratis i bambini al di sotto dei 14 anni.

NOVITA' 2017 Possibile anche la **VISITA NOTTURNA**, con partenza all'imbrunire, aperitivo al termine e possibilità di trasferimento in pizzeria e menù fisso incluso. Costo € 30,00 adulti e € 10,00 bambini sotto i 14 anni.

Informazioni presso associazionevolpoca@virgilio.it tel +39 329 4340338

Meeting point presso Associazione Volpoca (loc. Anchione) - Dogana del Capannone

UZZANO

Passeggiata nel centro storico di Uzzano e visita della **Chiesa dei Santi Jacopo e Martino** (sec. XII-XIII) e del ciclo di affreschi di Scuola Fiorentina in essa conservati.

Incontro alla Porta delle Pille e salita fino alla Terrazza della Chiesa, per esaminare il panorama

Dal punto di vista bellico medioevale, e per introdurre la storia di Uzzano.

Visita del **Palazzo del Capitano** e incontro con la **Strada dell'Olio della Valdinevole**

Partenza: Porta delle Pille Orario: 15:00 – 17:30

Prenotazioni booking@montecatinieventi.it

VINCI

Visite accompagnate nei luoghi di Leonardo

1° gruppo Ore 10:00 (2° gruppo Ore 15:00) Ritrovo alla **Palazzina Uzielli** per visita accompagnata gratuita al **Museo Leonardiano** e del **borgo di Vinci Ore 12:30 (2° gruppo ore 17,30)** - Ritrovo alla **Villa Dianella**,

dimora storica di Renato Fucini, per visita guidata delle cantine A conclusione della visita degustazione

"Donna Rita" con bruschette ed olio extra vergine di oliva, selezione di salumi e formaggi toscani, degustazione di n.3 vini.

La visita delle Ville è una novità per il 2017 ed inizierà in occasione del 2° open week!

Le visite e le degustazioni si effettuano solo su prenotazione (per un massimo di 30/35 partecipanti a

MONTECATINI TERME
E LA VALDINEVOLE

Open Week II



15·16·17 Aperture straordinarie,
22·23·24·25 visite guidate
APRILE 2017 itinerari trekking e bike
degustazioni



gruppo).

I biglietti di ingresso comprendono la visita del Museo Leonardiano, Casa Natale di Leonardo e l'esposizione "Leonardo: Una Mostra impossibile" presso la Villa del Ferrale, si acquistano direttamente in loco e sono validi anche per i giorni successivi. Le ville, la Casa Natale e Villa del Ferrale dovranno esser raggiunte con i mezzi propri, è disponibile un servizio navetta 9/15 posti prenotabile in anticipo.

Il costo per la visita delle ville con degustazione è di € 18:00 pp da pagare direttamente alla Villa.

Per i tkt di ingresso senza degustazione visitare il sito www.museoleonardiano.it o contattare

Ufficio Turistico Intercomunale di Vinci, Via Montalbano 1: Tel 0571 568012 - terredelrinascimento@comune.vinci.fi.it

DOMENICA 23 APRILE

APERTURE STRAORDINARIE

BUGGIANO

Palazzo Pretorio

Badia di Maria Santissima della Salute e San Nicolao Vescovo

Apertura e Visite Guidate a cura dell'Associazione Buggiano Castello

Mostra di Pittura di GALEAZZO NARDINI "Opere"

Prenotazioni e Informazioni info@buggianocastello.it

Orario: 15.00 – 19.30

Loc. Buggiano Castello – Buggiano

CHIESINA UZZANESE

La Francigena in Valdinevole

Visita allo **XENODOCHIO** di Chiesina Uzzanese

visite guidate a cura dell'Ufficio Cultura del Comune

Orari 10:00 – 12:00 / 15:00 – 18:30

Piazza Vittorio Emanuele II°

Informazioni TEL 0572 418021 – anagrafe@comune.chiesinauzzanese.pt.it

Mostra "FLOWER"

Centro Civico IL FIORE - Esposizione temporanea "FLOWER"

in collaborazione con il MOCA di Montecatini Terme sulla storia

e tradizione floro-vivaistica di Chiesina Uzzanese.

Via XXV Aprile - orari 10,00 - 12,00 / 15,30 - 18,00 - Informazioni tel. +39 0572 418021 - email:

anagrafe@comune.chiesinauzzanese.pt.it

Centro Civico IL FIORE

Ore 17:00 "IL CIRCO E LA LUNA: Il legame indissolubile tra natura, arte, essere umano"

Performance teatrale a cura di Michela Innocenti

Ingresso libero, posti ad esaurimento

Via 25 Aprile – Orario 17.00

Informazioni TEL 0572 418021 – anagrafe@comune.chiesinauzzanese.pt.it

LARCIANO

Centro RDP Padule di Fucecchio con birdwatching alle Morette

Orario: 9.00 – 12.00 e 14.30 – 18.00

per informazioni: tel. 0573/84540, email fucecchio@zoneumidetoscane.it

Via Castelmartini 115 – Larciano

Museo della Civiltà Contadina

Durante la Open Week è allestita anche una mostra fotografica a tema agreste

Visite guidate gratuite

MONTECATINI TERME
E LA VALDINEVOLE

Open Week II

15·16·17 *Aperture straordinarie,
visite guidate*
22·23·24·25 *itinerari trekking e bike*
APRILE 2017 *degustazioni*



Orario: 14.00 - 18.00

Contatti: 335 7789139 email: associazioneacasadei@gmail.com
Via Traversa di Brugnana, 1 – Loc. Bagnolo-Larciano

MONTECATINI TERME

Apertura Straordinaria e Gratuita

Villaggio e Rocca Medievale, con Torre dell'Orologio

Apertura e Visita guidata in Italiano e Inglese del patrimonio culturale di Montecatini Alto

Orario: 10:00 – 12,30 e dalle 15:00 alle 17,30

Prenotazioni Visite guidate Ita / Eng Tel 338 3908029 info@montecatini-alto.it

Loc. Montecatini Alto, Piazza Giusti

*Come arrivare: FUNICOLARE

PESCIA

APERTURA STRAORDINARIA e GRATUITA

Pinacoteca del CONSERVATORIO di SAN MICHELE

L'antico Conservatorio Femminile di San Michele racchiude una collezione preziosa di dipinti a tema sacro, illustrati dalle guide presenti per l'Open Week

Orario: 9.00 – 12.00

Piazza Matteotti, 13 - 51017 Pescia

gradita la prenotazione presso ufficio turismo email turismo@comune.pescia.pt.it - tel. 0572 490919

Stamperia Benedetti

Attrezzature storiche ed elementi di architettura industriale

Orario 15.00 – 18.00

Piazza Giacomo Matteotti, 10 – Pescia

Gradita la prenotazione presso l'Ufficio Turismo tel 0572 490919 oppure turismo@comune.pescia.pt.it

Apertura Straordinaria e Gratuita

BIBLIOTECA CAPITOLARE

Il prezioso scrigno che raccoglie tutta la collezione di miniature e libri della Diocesi di Pescia si apre raramente al pubblico, sotto la esperta guida del Professor Paolo Vitali.

Orario: 15.00 – 18.00 **Obbligatoria la prenotazione** presso

Ufficio Turismo Piazza Mazzini

tel. +39 0572 490919 email turismo@comune.pescia.pt.it

Via della Cattedrale, 1 51017 Pescia

VISITE GUIDATE

BUGGIANO

Palazzo Pretorio e centro storico Buggiano Castello

Badia di Maria Santissima della Salute e San Nicolao Vescovo

Mostra di Pittura di GALEAZZO NARDINI "Opere"

Prenotazioni e Informazioni info@buggianocastello.it

Orario: 15.30 (durata c.a. 2h)

Loc. Buggiano Castello – Buggiano

MASSA E COZZILE

Visita Guidata Gratuita

Borghi medioevali di Massa e di Cozzile

Passeggiata per famiglie dal Borgo di Massa, con visita alla Chiesa, al Borgo di Cozzile, attraverso passaggi secondari e panorami sconosciuti al grande pubblico.

Orario: 9:30 (durata c.a. 3h)

Ritrovo nel parcheggio antistante il cimitero di Massa,

MONTECATINI TERME
E LA VALDINEVOLE

Open Week II

15·16·17 Aperture straordinarie,
22·23·24·25 visite guidate
APRILE 2017 itinerari trekking e bike
degustazioni



da raggiungere con mezzi propri

MONSUMMANO TERME

ITINERARIO A CAVALLO: tra i chiari del Padule

Passeggiata a CAVALLO tra i Chiari del Padule di Fucecchio: vieni a scoprire la riserva naturale del Padule di Fucecchio a cavallo, tra argini erbosi e meravigliosi "chiari", dove flora e fauna creano atmosfere magiche e misteriose.

Passeggiata nelle lussureggianti campagne della Valdinievole (per principianti)

Durata 1h,30min – A partire dal mattino – Costo pp € 30,00 min 2 partecipanti

Agriturismo Il Bottaccino, Via delle Colmate – Monsummano Terme

Contatti tel +39 347 0706239 email info@agriturismoilbottaccino.it

ITINERARIO A CAVALLO: gran tour del Padule

Una magnifica passeggiata di 3h alla scoperta delle meraviglie del parco naturale del Padule di Fucecchio con i suoi argini, le sue pioppete, le antiche tabacchiere e il volo delle garzette.

Durata 3h – prenotazione Obbligatoria Costo pp € 60,00 min 2 partecipanti

Cavalieri di medio livello come minimo.

Agriturismo Il Bottaccino, Via delle Colmate – Monsummano Terme

Contatti tel +39 347 0706239 email info@agriturismoilbottaccino.it

MONTECATINI TERME

Visita GUIDATA Gratuita

Villaggio e Rocca Medievale, con Torre dell'Orologio

Visita guidata in Italiano e Inglese del patrimonio culturale di Montecatini Alto

Orario: 10:00 e ore 15:00

Prenotazioni Visite guidate Ita / Eng Tel 338 3908029 info@montecatini-alto.it

Loc. Montecatini Alto, Piazza Giusti

*Come arrivare: FUNICOLARE

Visita GUIDATA Gratuita

CONVENTO DI SANTA MARIA A RIPA

Visita guidata in Italiano e Inglese del Convento storico di Montecatini Alto

Orario: 15:00 ritrovo in Piazza Giusti

Prenotazioni Visita guidata Ita / Eng Tel 338 3908029 info@montecatini-alto.it

Loc. Montecatini Alto, Piazza Giusti

*Come arrivare: FUNICOLARE

PESCIA – COLLODI

Visita GUIDATA Gratuita

Servizio Guide Straordinario **Collodi Castello, Giardino Garzoni e Parco di Pinocchio**.

Verrà effettuato ogni giorno della Open Week con un limite di 35 partecipanti al giorno (due viaggi di navetta) su prenotazione al n. del Giardino Garzoni 0572 427314 o presso la biglietteria anche il giorno stesso dalle 9:00 alle 10:30: Punto di ritrovo davanti all'ingresso del Giardino Garzoni a Collodi.

Biglietti d'Ingresso a carico dei partecipanti. Guida GRATUITA

Orario:- ore 10,30 partenza con navetta gratuita davanti al **Giardino Garzoni** per la visita guidata di **Collodi Castello**;

- ore 11,30 visita guidata allo **Storico Giardino Garzoni e Collodi Butterfly House**;

- ore 15,30 visita guidata del **Parco di Pinocchio**.

Lingue: ITA – ENG

Parco di Pinocchio, Località Collodi – Pescia (PT)

Prenotazioni possibili anche con navetta da Montecatini Terme,

Informazioni presso booking@montecatinieventi.it

PESCIA – Svizzera Pesciatina

MUSEO della CARTA, STIAPPA e PONTITO

MONTECATINI TERME
E LA VALDINEVOLE

Open Week II

15·16·17 Aperture straordinarie,
22·23·24·25 visite guidate
APRILE 2017 itinerari trekking e bike
degustazioni



Visita del Museo della Carta di Pietrabuona, illustrato dal direttore Dr. Massimiliano Bini; Visita della chiesa di Stiappa (Istituto Storico Lucchese). Possibilità di Pranzo a prezzo convenzionato al Circolo di Stiappa. Nel pomeriggio Visita guidata al paese di Pontito e del mulino del grillo (a cura dell'ass. I Montagnardi).

Ritrovo presso Museo della Carta di Pietrabuona ore 10:15

Termine escursione previsto per le 16:30 -17:00

(chi non usufruisce della navetta può partecipare con mezzo proprio)

Per questa escursione è possibile usufruire di una **navetta** come segue:

Partenza da Montecatini Terme ore 9,30 da ex-APT, Viale Verdi,46

Partenza da Pescia ore 10,00 da Piazza del Duomo (slargo)

Rientro previsto intorno alle 18:00 a Pescia e 18:30 a Montecatini Terme

Informazioni e prenotazioni booking@montecatinieventi.it

I posti per la navetta sono ad esaurimento

Per questa escursione è possibile usufruire di una **navetta** come segue:

Partenza da Montecatini Terme ore 9,30 da ex-APT, Viale Verdi,46

Partenza da Pescia ore 10,00 da Piazza del Duomo (slargo)

Rientro previsto intorno alle 18:00 a Pescia e 18:30 a Montecatini Terme

Informazioni e prenotazioni booking@montecatinieventi.it

I posti per la navetta sono ad esaurimento

Visita Guidata Gratuita

Museo Storico Etnografico del Minatore e Cavatore "La Miniera di Publio" a Vellano

Necessaria la prenotazione per la Cava in pietra serena

al numero 0572 409181, 330 910517 o all'indirizzo email laminieradipublio@libero.it

Orario: 10:00 – 13:00 / 15:00 – 17:00

Via 17 agosto 1944 – Loc. Vellano (Pescia)

PIEVE A NIEVOLE

Passeggiata (soft-trekking) con Guida Ambientale alla scoperta del **Poggio alla Guardia**; a seguire visita della **Chiesa di San Pietro Apostolo e San Marco Evangelista**, con cenni di storia dell'organo storico.

Ritrovo scuole elementari (Via della Libertà), scarpe comode

Orario: Partenza 15:00 rientro previsto 18:30

per informazioni: tel. +39 0573 84540, email fucecchio@zoneumidetoscane.it

Via Castelmartini 115 – Larciano

PONTE BUGGIANESE

In Barchino nel Padule di Fucecchio

visita guidata con la tipica imbarcazione utilizzata nel Padule di Fucecchio, possibile nei giorni della Open Week a prezzo promozionale, per vedere centinaia di specie di uccelli e la vegetazione sconfinata dell'area umida interna più estesa d'Europa.

Costo per adulto € 25,00 _ gratis i bambini al di sotto dei 14 anni.

NOVITA' 2017 Possibile anche la **VISITA NOTTURNA**, con partenza all'imbrunire, aperitivo al termine e possibilità di trasferimento in pizzeria e menù fisso incluso. Costo € 30,00 adulti e € 10,00 bambini sotto i 14 anni.

Informazioni presso associazionevolpoca@virgilio.it tel +39 329 4340338

Meeting point presso Associazione Volpoca (loc. Anchione) - Dogana del Capannone

VINCI

Visite accompagnate nei luoghi di Leonardo

1° gruppo Ore 10:00 (2° gruppo Ore 15:00) Ritrovo alla **Palazzina Uzielli** per visita accompagnata gratuita al **Museo Leonardiano** e del **borgo di Vinci Ore 12:30 (2° gruppo ore 17,30)** - Ritrovo alla **Villa Dianella**,

dimora storica di Renato Fucini, per visita guidata delle cantine A conclusione della visita degustazione

"Donna Rita" con bruschette ed olio extra vergine di oliva, selezione di salumi e formaggi toscani, degustazione di n.3 vini.

La visita delle Ville è una novità per il 2017 ed inizierà in occasione del 2° open week!

Le visite e le degustazioni si effettuano solo su prenotazione (per un massimo di 30/35 partecipanti a

MONTECATINI TERME
E LA VALDINEVOLE

Open Week II

15·16·17
22·23·24·25
APRILE 2017

*Aperture straordinarie,
visite guidate
itinerari trekking e bike
degustazioni*



gruppo).

I biglietti di ingresso comprendono la visita del Museo Leonardiano, Casa Natale di Leonardo e l'esposizione "Leonardo: Una Mostra impossibile" presso la Villa del Ferrale, si acquistano direttamente in loco e sono validi anche per i giorni successivi. Le ville, la Casa Natale e Villa del Ferrale dovranno esser raggiunte con i mezzi propri, è disponibile un servizio navetta 9/15 posti prenotabile in anticipo.

Il costo per la visita delle ville con degustazione è di € 18:00 pp da pagare direttamente alla Villa.

Per i tkt di ingresso senza degustazione visitare il sito www.museoleonardiano.it o contattare

Ufficio Turistico Intercomunale di Vinci, Via Montalbano 1: Tel 0571 568012 - terredelrinascimento@comune.vinci.fi.it

LUNEDI' 24 APRILE

APERTURE STRAORDINARIE

CHIESINA UZZANESE

La Francigena in Valdinievole

Visita allo **XENODOCHIO** di Chiesina Uzzanese
visite guidate a cura dell'Ufficio Cultura del Comune

Orari 10:00 – 12:00 / 15:00 – 18:30

Piazza Vittorio Emanuele II°

Informazioni TEL 0572 418021 – anagrafe@comune.chiesinauzzanese.pt.it

Mostra "FLOWER"

Centro Civico IL FIORE - Esposizione temporanea "FLOWER"
in collaborazione con il MOCA di Montecatini Terme sulla storia
e tradizione floro-vivaistica di Chiesina Uzzanese.

Via XXV Aprile - orari 10,00 - 12,00 / 15,30 - 18,00 - Informazioni tel. +39 0572 418021 - email:
anagrafe@comune.chiesinauzzanese.pt.it

LARCIANO

Museo della Civiltà Contadina

Durante la Open Week è allestita anche una mostra fotografica a tema agreste
e sarà possibile effettuare un **percorso con il carro agricolo originale**

Visite guidate gratuite

Orario: 14.00 - 18.00

Contatti: 335 7789139 email: associazioneacasadei@gmail.com

Via Traversa di Brugnana, 1 – Loc. Bagnolo- Larciano

MONTECATINI TERME

Apertura Straordinaria e Gratuita

Museo di Arte contemporanea MOCA c/o Palazzo Comunale
mostra "Highlights 3: da Mirò a Moore"

Orario 10:00 – 12:00 e 16:00 – 19:00

Viale Verdi, 46 – Montecatini Terme

Apertura Straordinaria e Gratuita

Villaggio e Rocca Medievale, con Torre dell'Orologio

Apertura e Visita guidata in Italiano e Inglese del patrimonio culturale di Montecatini Alto

Orario: 10:00 – 12:30 e dalle 15:00 – 17:30

Prenotazioni Visite guidate Ita / Eng Tel 338 3908029 info@montecatini-alto.it

Loc. Montecatini Alto, Piazza Giusti

*Come arrivare: FUNICOLARE

MONTECATINI TERME
E LA VALDINEVOLE

Open Week II

15·16·17
22·23·24·25
APRILE 2017

Aperture straordinarie,
visite guidate
itinerari trekking e bike
degustazioni



PESCIA

Apertura Straordinaria e Gratuita

Chiesa di SAN FRANCESCO e PALA di B. BERLINGHIERI

Visita del chiostro e della chiesa di San Francesco con illustrazione della famosissima pala di Bonaventura Berlinghieri, conosciuta in tutto il mondo come l'effigie più simile al volto del santo

Ufficio Turismo Piazza Mazzini

tel. +39 0572 490919 email turismo@comune.pescia.pt.it

Orario: 9:00 – 12:00

Piazza di San Francesco, 1- 51017 Pescia

VISITE GUIDATE

MONSUMMANO TERME

ITINERARIO A CAVALLO: tra i chiari del Padule

Passeggiata a CAVALLO tra i Chiari del Padule di Fucecchio: vieni a scoprire la riserva naturale del Padule di Fucecchio a cavallo, tra argini erbosi e meravigliosi "chiari", dove flora e fauna creano atmosfere magiche e misteriose.

Passeggiata nelle lussureggianti campagne della Valdinievole (per principianti)

Durata 1h,30min – A partire dal mattino – Costo pp € 30,00 min 2 partecipanti

Agriturismo Il Bottaccino, Via delle Colmate – Monsummano Terme

Contatti tel +39 347 0706239 email info@agriturismoilbottaccino.it

ITINERARIO A CAVALLO: gran tour del Padule

Una magnifica passeggiata di 3h alla scoperta delle meraviglie del parco naturale del Padule di Fucecchio con i suoi argini, le sue pioppete, le antiche tabacchiere e il volo delle garzette.

Durata 3h – prenotazione Obbligatoria Costo pp € 60,00 min 2 partecipanti

Cavalieri di medio livello come minimo.

Agriturismo Il Bottaccino, Via delle Colmate – Monsummano Terme

Contatti tel +39 347 0706239 email info@agriturismoilbottaccino.it

MONTECATINI TERME

Visita Guidata Gratuita

Villaggio e Rocca Medievale, con Torre dell'Orologio

Visita guidata in Italiano e Inglese del patrimonio culturale di Montecatini Alto

Orario: 10:00 e ore 15:00

Prenotazioni [Visite guidate Ita / Eng Tel 338 3908029 info@montecatini-alto.it](mailto:info@montecatini-alto.it)

Loc. Montecatini Alto, Piazza Giusti

**Come arrivare: FUNICOLARE*

PASSEGGIATA MONTECATINI TERME "LIBERTY"

La passeggiata Liberty ha una durata di circa 2,5h e include la visita ai principali edifici del Liberty di Montecatini Terme, con particolare attenzione agli stabilimenti termali, ai villini e alle decorazioni, secondo il percorso di candidatura a Patrimonio UNESCO

Punto di ritrovo Comune di Montecatini Terme, Viale Verdi, 46

Orario 9:45 – prenotazioni 333 9260116 booking@montecatinieventi.it

Costo € 10,00 per persona

La visita sarà effettuata in Italiano e Inglese

PESCIA – COLLODI

Visita Guidata Gratuita

Servizio Guide Straordinario **Collodi Castello, Giardino Garzoni e Parco di Pinocchio.**

Verrà effettuato ogni giorno della Open Week con un limite di 35 partecipanti al giorno (due viaggi di navetta) su prenotazione al n. del Giardino Garzoni 0572 427314 o presso la biglietteria anche il giorno stesso dalle 9:00 alle 10:30: Punto di ritrovo davanti all'ingresso del Giardino Garzoni a Collodi.

MONTECATINI TERME
E LA VALDINEVOLE

Open Week II

15·16·17 Aperture straordinarie,
22·23·24·25 visite guidate
APRILE 2017 itinerari trekking e bike
degustazioni



Biglietti d'Ingresso a carico dei partecipanti. Guida GRATUITA

Orario:- ore 10,30 partenza con navetta gratuita davanti al **Giardino Garzoni** per la visita guidata di **Collodi Castello**;

- ore 11,30 visita guidata allo **Storico Giardino Garzoni e Collodi Butterfly House**;
- ore 15,30 visita guidata del **Parco di Pinocchio**.

Lingue: ITA – ENG

Parco di Pinocchio, Località Collodi – Pescia (PT)

Prenotazioni possibili anche con navetta da Montecatini Terme,

Informazioni presso booking@montecatinieventi.it

PESCIA – Svizzera Pesciatina

Visita Guidata Gratuita

Museo Storico Etnografico del Minatore e Cavatore “La Miniera di Publio” a Vellano

Necessaria la prenotazione per la Cava in pietra serena

al numero 0572 409181, 330 910517 o all'indirizzo email laminieradipublio@libero.it

Orario: 10:00 – 13:00 / 15:00 – 17:00

Via 17 agosto 1944 – Loc. Vellano (Pescia)

PONTE BUGGIANESE

In Barchino nel Padule di Fucecchio

visita guidata con la tipica imbarcazione utilizzata nel Padule di Fucecchio, possibile nei giorni della Open Week a prezzo promozionale, per vedere centinaia di specie di uccelli e la vegetazione sconfinata dell'area umida interna più estesa d'Europa.

Costo per adulto € 25,00 _ gratis i bambini al di sotto dei 14 anni.

NOVITA' 2017 Possibile anche la **VISITA NOTTURNA**, con partenza all'imbrunire, aperitivo al termine e possibilità di trasferimento in pizzeria e menù fisso incluso. Costo € 30,00 adulti e € 10,00 bambini sotto i 14 anni.

Informazioni presso associazionevolpoca@virgilio.it tel +39 329 4340338

Meeting point presso Associazione Volpoca (loc. Anchione) - Dogana del Capannone

VINCI

Visite accompagnate nei luoghi di Leonardo

1° gruppo Ore 10:00 (2° gruppo Ore 15:00) Ritrovo alla **Palazzina Uzielli** per visita accompagnata gratuita al **Museo Leonardiano** e del **borgo di Vinci Ore 12:30 (2° gruppo ore 17,30)** - Ritrovo alla **Villa Dianella**, dimora storica di Renato Fucini, per visita guidata delle cantine A conclusione della visita degustazione “Donna Rita” con bruschette ed olio extra vergine di oliva, selezione di salumi e formaggi toscani, degustazione di n.3 vini.

La visita delle Ville è una novità per il 2017 ed inizierà in occasione del 2° open week!

Le visite e le degustazioni si effettuano solo su prenotazione (per un massimo di 30/35 partecipanti a gruppo).

I biglietti di ingresso comprendono la visita del Museo Leonardiano, Casa Natale di Leonardo e l'esposizione “Leonardo: Una Mostra impossibile” presso la Villa del Ferrale, si acquistano direttamente in loco e sono validi anche per i giorni successivi. Le ville, la Casa Natale e Villa del Ferrale dovranno esser raggiunte con i mezzi propri, è disponibile un servizio navetta 9/15 posti prenotabile in anticipo.

Il costo per la visita delle ville con degustazione è di € 18:00 pp da pagare direttamente alla Villa.

Per i tkt di ingresso senza degustazione visitare il sito www.museoleonardiano.it o contattare

Ufficio Turistico Intercomunale di Vinci, Via Montalbano 1: Tel 0571 568012 -

terredelrinascimento@comune.vinci.fi.it

MARTEDI' 25 APRILE

APERTURE STRAORDINARIE

MONTECATINI TERME
E LA VALDINEVOLE

Open Week II

15·16·17
22·23·24·25
APRILE 2017

Aperture straordinarie,
visite guidate
itinerari trekking e bike
degustazioni



BUGGIANO

Villa di Bellavista

Apertura Straordinaria della Villa Barocca del Comune di Buggiano,
sede dell'associazione nazionale dei Vigili del Fuoco

Orario: 10:00 – 13:00 / 15:00 – 18:30

Loc. Bellavista – Buggiano (PT)

CHIESINA UZZANESE

La Francigena in Valdinievole

Visita allo **XENODOCHIO** di Chiesina Uzzanese
visite guidate a cura dell'Ufficio Cultura del Comune

Orari 10:00 – 12:00 / 15:00 – 18:30

Piazza Vittorio Emanuele II°

Informazioni TEL 0572 418021 – anagrafe@comune.chiesinauzzanese.pt.it

Mostra "FLOWER"

Centro Civico IL FIORE - Esposizione temporanea "FLOWER"
in collaborazione con il MOCA di Montecatini Terme sulla storia
e tradizione floro-vivaistica di Chiesina Uzzanese.

Via XXV Aprile - orari 10,00 - 12,00 / 15,30 - 18,00 - Informazioni tel. +39 0572 418021 - email:
anagrafe@comune.chiesinauzzanese.pt.it

LARCIANO

Centro RDP Padule di Fucecchio con birdwatching alle Morette

Orario: 9.00 – 12.00 e 14.30 – 18.00

per informazioni: tel. 0573/84540, email fucecchio@zoneumidetoscane.it

Via Castelmartini 115 – Larciano

Museo della Civiltà Contadina

Durante la Open Week è allestita anche una mostra fotografica a tema agreste
e sarà possibile effettuare un percorso con il carro agricolo originale

Visite guidate gratuite su prenotazione

Orario: 10:00 - 18:00

Contatti: 335 7789139 email: associazionecasadei@gmail.com

Via Traversa di Brugnana, 1 – Loc. Bagnolo- Larciano

MONTECATINI TERME

Apertura Straordinaria Gratuita

Stabilimenti Tettuccio, Regina, Excelsior e Tamerici

Apertura gratuita di tutto il parco termale di Montecatini Terme, con viste guidate e
illustrazione del patrimonio artistico, architettonico e botanico Termale

Orario: 10:00 – 18:00

Prenotazioni Visite guidate Ita / Eng / Russo booking@montecatinieventi.it

Loc. Montecatini Terme, Viale Verdi & Parco Termale di Montecatini

Apertura Straordinaria E Gratuita

Museo di Arte contemporanea MOCA c/o Palazzo Comunale

mostra "Highlights 3: da Mirò a Moore"

Orario 10:00 – 12:00 e 16:00 – 19:00

Viale Verdi, 46 Montecatini Terme

Apertura Straordinaria E Gratuita

Villaggio e Rocca Medievale, con Torre dell'Orologio

Apertura e Visita guidata in Italiano e Inglese del patrimonio culturale di Montecatini Alto

Orario: 10:00 – 12,30 e dalle 15:00 alle 17,30

MONTECATINI TERME
E LA VALDINEVOLE

Open Week II

15·16·17 *Aperture straordinarie,*
22·23·24·25 *visite guidate*
APRILE 2017 *itinerari trekking e bike*
degustazioni



Prenotazioni Visite guidate Ita / Eng Tel 338 3908029 info@montecatini-alto.it
Loc. Montecatini Alto, Piazza Giusti
*Come arrivare: FUNICOLARE

PESCIA

Apertura STRAORDINARIA e GRATUITA Palagio & Gipsoteca Libero Andreotti

Collezione permanente di sculture di gesso

Orario: 9.00 – 12 / 16 – 19.00

Piazza del Palagio 6 – Pescia

Contatti gipsoteca@comune.pescia.pt.it **Tel 0572 490057**

Apertura Straordinaria E Gratuita

Museo Storico Etnografico del Minatore e Cavatore “La Miniera di Publio” a Vellano

Necessaria la prenotazione per la Cava in pietra serena

al numero 0572 409181, 330 910517 o all'indirizzo email laminieradipublio@libero.it

Orario: 10:00 – 13:00 / 15:00 – 17:00

Via 17 agosto 1944 – Loc. Vellano (Pescia)

PONTE BUGGIANESE

Apertura Straordinaria E Gratuita

Visita dell'edificio storico della **Dogana del Capannone**, antico porto a servizio della viabilità d'acqua.
Possibilità di visitare il “**Museo dell'Eccidio del Padule di Fucecchio**” e l'**Ospitale** per i pellegrini della via Francigena

Orario di apertura 10:00 – 17:00

Informazioni tel. 0572:932122 email segreteria@comune.ponte-buggianese.pt.it

Località Anchione – Ponte Buggianese

Apertura Straordinaria E Gratuita

Affreschi di Pietro Annigoni – Chiesa San Michele Arcangelo

Visita gratuita dello straordinario ciclo di affreschi sacri di Annigoni

Dalle 9:00 -12:00 / 15:00 – 18:00

Piazza Santuario, 17 – Ponte Buggianese

Per tutte le visite di Ponte Buggianese chiamare 0572 932123 o 339 6078292

VISITE GUIDATE

LARCIANO

Visita Guidata Con Degustazione

Il Castello di Larciano e le sue colline con visita dell'**antico Frantoio Spinelli e degustazione di olio:**

L'itinerario propone, dopo una passeggiata tra gli uliveti sulle colline, la visita al Castello di Larciano, una delle strutture storiche difensive dislocate lungo le pendici del Montalbano. Qui è possibile osservare la fortezza costituita da cassero, torre e cinta muraria al cui interno si è sviluppato il nucleo urbano, esaminandone gli aspetti storici, architettonici e strategici.

Dalla cima della torre si gode un magnifico panorama: lo sguardo abbraccia una delle più belle vallate della Toscana, e intorno le bianche vette delle Alpi Apuane, il massiccio del Monte Pisano, i borghi di S. Miniato, Cerreto Guidi, Vinci e S. Gimignano. All'interno del Cassero, è possibile visitare anche il Museo Civico, che ospita reperti archeologici di provenienza sia locale che nazionale databili dalla preistoria fino all'età moderna

Orario: 15.00

Ritrovo: p/o zona Centocampi (parcheggio piscina intercomunale Larciano/Lamporecchio)

Difficoltà: il percorso ad anello di circa 4 km non presenta particolari difficoltà tecniche.

Attrezzatura: scarponcini da trekking.

NB: Alla fine dell'escursione si può prevedere la visita dell'antico Frantoio Spinelli, la cui nascita risale al

MONTECATINI TERME
E LA VALDINEVOLE

Open Week II

15·16·17 Aperture straordinarie,
22·23·24·25 visite guidate
APRILE 2017 itinerari trekking e bike
degustazioni



1781, con eventuale degustazione di olio **Costo € 2,00 solo per la degustazione.**
Per Info e prenotazioni : 0573/84540 email: fucecchio@zoneumidetoscane.it

MONSUMMANO TERME **VISITA GUIDATA CON ASSAGGIO**

Passeggiata Naturalistica - Riserva Naturale del Padule di Fucecchio "Area Righetti", escursione in una delle più belle aree protette e di grande interesse paesaggistico e ambientale aperto solo alle visite guidate.

Conclusione degustazione prodotti tipici toscani di qualità presso "**La Botteghina del Maialetto**".
ORE 9.00 Per informazioni e prenotazioni tel. 0573.84540 - fucecchio@zoneumidetoscane.it

LABORATORIO

Laboratorio sulle erbe palustri al Museo della Città e del Territorio di Monsummano Terme

Il laboratorio presso il Museo, gestito dagli operatori del Centro RDP Padule di Fucecchio, ripropone l'attività di intreccio delle erbe palustri, che è stata nei secoli passati una importante risorsa per tutti gli abitanti della Valdinevoles.

Le piante del Padule di Fucecchio venivano impiegate sia per l'allevamento del bestiame che per la realizzazione di manufatti di uso domestico: un ruolo di particolare importanza aveva la Grande carice, conosciuta localmente come "sarello".

Il laboratorio inizia con una visita introduttiva alle sezioni del Museo dedicate al Padule, poi ci si cimenta in un'attività pratica di intreccio rivivendo per una giornata l'esperienza degli artigiani delle erbe palustri di una volta

ORE 16.00 fino alle 19.00 – C/O Museo della Città e del Territorio, Piazza Giusti.
Attività gratuita, con prenotazione obbligatoria.

Per informazioni e prenotazioni tel. 0573.84540 - fucecchio@zoneumidetoscane.it

MONTECATINI TERME

Visita Guidata Gratuita

Stabilimenti Tettuccio, Regina, Excelsior e Tamerici

Visite guidate del patrimonio artistico, architettonico e botanico Termale

Visite Guidate Italiano 10:00 e 15:00

Visite guidate Inglese e Russo 11:00 e 16:00

Prenotazioni Visite guidate Ita / Eng / Russo cell. 3339260116 booking@montecatinieventi.it

Loc. Montecatini Terme, Viale Verdi & Parco Termale di Montecatini

Apertura Straordinaria E Gratuita

Villaggio e Rocca Medievale, con Torre dell'Orologio

Apertura e Visita guidata in Italiano e Inglese del patrimonio culturale di Montecatini Alto

Orario: 10:00 – 12,30 e dalle 15:00 alle 17,30

Prenotazioni Visite guidate Ita / Eng Tel 338 3908029 info@montecatini-alto.it

Loc. Montecatini Alto, Piazza Giusti

**Come arrivare: FUNICOLARE*

PESCIA – COLLODI

Visita Guidata Gratuita

Servizio Guide Straordinario **Collodi Castello, Giardino Garzoni e Parco di Pinocchio.**

Verrà effettuato ogni giorno della Open Week con un limite di 35 partecipanti al giorno (due viaggi di navetta) su prenotazione al n. del Giardino Garzoni 0572 427314 o presso la biglietteria anche il giorno stesso dalle 9:00 alle 10:30: Punto di ritrovo davanti all'ingresso del Giardino Garzoni a Collodi.

Biglietti d'Ingresso a carico dei partecipanti. Guida GRATUITA

Orario:- ore 10,30 partenza con navetta gratuita davanti al **Giardino Garzoni** per la visita guidata di **Collodi Castello;**

- ore 11,30 visita guidata allo **Storico Giardino Garzoni e Collodi Butterfly House;**

- ore 15,30 visita guidata del **Parco di Pinocchio.**

MONTECATINI TERME
E LA VALDINEVOLE

Open Week II

15·16·17 Aperture straordinarie,
22·23·24·25 visite guidate
APRILE 2017 itinerari trekking e bike
degustazioni



Lingue: ITA – ENG

Parco di Pinocchio, Località Collodi – Pescia (PT)

Prenotazioni possibili anche con navetta da Montecatini Terme,
Informazioni presso booking@montecatinieventi.it

PESCIA – Svizzera Pesciatina Da San Quirico A Castelvecchio

Visita guidata di San Quirico, a cura della Pro-Loce e dell'Istituto Storico Lucchese, con cenni sull'eccidio di San Quirico, a cura del ricercatore Riccardo Maffei. Possibilità di Pranzo a prezzo convenzionato presso il Circolo di San Quirico; nel pomeriggio visita guidata di Castelvecchio e della sua Pieve, e degli affreschi dell'Oratorio. A seguire concerto nella pieve di Castelvecchio (a cura della Corale dei Fiori)

Partenza da San Quirico ore 10:30, termine concerto intorno alle 16:30-17:00

Consigliate scarpe comode; per chi non usufruisce della navetta è possibile effettuarla con mezzo proprio

Per questa escursione è possibile usufruire di una **navetta** come segue:

Partenza da Montecatini Terme ore 9,30 da ex-APT, Viale Verdi,46

Partenza da Pescia ore 10,00 da Piazza del Duomo (slargo)

Rientro previsto intorno alle 18:00 a Pescia e 18:30 a Montecatini Terme

Informazioni e prenotazioni booking@montecatinieventi.it

I posti per la navetta sono ad esaurimento

Visita Guidata Gratuita

Museo Storico Etnografico del Minatore e Cavatore "La Miniera di Publio" a Vellano

Necessaria la prenotazione per la Cava in pietra serena

al numero 0572 409181, 330 910517 o all'indirizzo email laminieradipublio@libero.it

Orario: 10:00 – 13:00 / 15:00 – 17:00

Via 17 agosto 1944 – Loc. Vellano (Pescia)

PONTE BUGGIANESE

Passeggiata tra Natura e Arte - per conoscere il **Padule**, zona umida e ricca di vita animale e vegetale. Nel periodo primaverile si possono vedere specie rare come la gru e la cicogna nera. A ciò si aggiunge la visita dell'edificio storico della **Dogana del Capannone**, antico porto;

il **"Museo dell'Eccidio del Padule di Fucecchio"** e l'**Ospitale** per i pellegrini della via Francigena. La passeggiata continua nel paese di **Ponte Buggianese** per ammirare gli affreschi di Pietro Annigoni presenti nella Chiesa Santuario della Madonna del Buon Consiglio. Nella piazza Banditori si possono ammirare le sculture in bronzo di Jorio Vivarelli, monumento ai caduti di tutte le guerre.

Partenza: Dogana del Capannone

Orario: 10:00-17:00

Prenotazioni tel. 0572:932122; email segreteria@comune.ponte-buggianese.pt.it

In Barchino nel Padule di Fucecchio

visita guidata con la tipica imbarcazione utilizzata nel Padule di Fucecchio, possibile nei giorni della Open Week a prezzo promozionale, per vedere centinaia di specie di uccelli e la vegetazione sconfinata dell'area umida interna più estesa d'Europa.

Costo per adulto € 25,00 _ gratis i bambini al di sotto dei 14 anni.

NOVITA' 2017 Possibile anche la **VISITA NOTTURNA**, con partenza all'imbrunire, aperitivo al termine e possibilità di trasferimento in pizzeria e menù fisso incluso. Costo € 30,00 adulti e € 10,00 bambini sotto i 14 anni.

Informazioni presso associazionevolpoca@virgilio.it tel +39 329 4340338

Meeting point presso Associazione Volpoca (loc. Anchione) - Dogana del Capannone

VINCI

Visite accompagnate nei luoghi di Leonardo

1° gruppo Ore 10:00 (2° gruppo Ore 15:00) Ritrovo alla **Palazzina Uzielli** per visita accompagnata gratuita al **Museo Leonardiano** e del **borgo di Vinci Ore 12:30 (2° gruppo ore 17,30)** - Ritrovo alla **Villa Dianella**, dimora storica di Renato Fucini, per visita guidata delle cantine A conclusione della visita degustazione "Donna Rita" con bruschette ed olio extra vergine di oliva, selezione di salumi e formaggi toscani,

MONTECATINI TERME
E LA VALDINEVOLE

Open Week II

15·16·17 Aperture straordinarie,
22·23·24·25 visite guidate
APRILE 2017 itinerari trekking e bike
degustazioni



degustazione di n.3 vini.

La visita delle Ville è una novità per il 2017 ed inizierà in occasione del 2° open week!

Le visite e le degustazioni si effettuano solo su prenotazione (per un massimo di 30/35 partecipanti a gruppo).

I biglietti di ingresso comprendono la visita del Museo Leonardiano, Casa Natale di Leonardo e l'esposizione "Leonardo: Una Mostra impossibile" presso la Villa del Ferrale, si acquistano direttamente in loco e sono validi anche per i giorni successivi. Le ville, la Casa Natale e Villa del Ferrale dovranno essere raggiunte con i mezzi propri, è disponibile un servizio navetta 9/15 posti prenotabile in anticipo.

Il costo per la visita delle ville con degustazione è di € 18:00 pp da pagare direttamente alla Villa.

Per i tkt di ingresso senza degustazione visitare il sito www.museoleonardiano.it o contattare

Ufficio Turistico Intercomunale di Vinci, Via Montalbano 1: Tel 0571 568012 - terredelrinascimento@comune.vinci.fi.it

PROGRAMMA ENO-GASTRONOMICO della II° OPEN WEEK

MONTECATINI TERME – Slow Food

Mercato della Terra – Condotta Slow Food

Sabato 15 Aprile e Sabato 22 Aprile

All'interno del Mercato Coperto di Montecatini Terme, i produttori della Condotta Slow Food della Valdinevole organizzano assaggi speciali per i turisti tra le 8,30 e le 12,30, con corsi di utilizzo dei prodotti di stagione all'interno della Cucina LA MIA TOSCANA, all'interno del Mercato Coperto.

Mercato Coperto di Montecatini Terme

Via Garibaldi

www.slowfoodvaldinievole.it

VISITE GUIDATE & APPUNTAMENTI ENOGASTRONOMICI “DA LEONARDO A PINOCCHIO”

LARCIANO

Degustazione di Olio di Oliva Centro di Ricerca CASTELMARTINI

Lunedì 17 Aprile

Centro RDP Padule di Fucecchio con birdwatching alle Morette

Orario: 9.00 – 12.00 e 14.30 – 18.00

Dalle ore 15.00 presso il Centro Visite degustazione di Olio di Oliva offerta dal Frantoio Cooperativo di Vinci per informazioni: tel. 0573/84540, email fucecchio@zoneumidetoscane.it

Via Castelmartini 115 – Larciano

MONTECATINI TERME
E LA VALDINEVOLE

Open Week II

15·16·17 Aperture straordinarie,
22·23·24·25 visite guidate
APRILE 2017 itinerari trekking e bike
degustazioni



Degustazione di Olio di Oliva Antico FRANTOIO Spinelli

Martedì 25 Aprile

VISITA GUIDATA CON DEGUSTAZIONE

Il Castello di Larciano e le sue colline con visita dell'antico **Frantoio Spinelli** e degustazione di olio: L'itinerario propone, dopo una passeggiata tra gli uliveti sulle colline, la visita al **Castello di Larciano**, una delle strutture storiche difensive dislocate lungo le pendici del Montalbano. Qui è possibile osservare la fortezza costituita da cassero, torre e cinta muraria al cui interno si è sviluppato il nucleo urbano, esaminandone gli aspetti storici, architettonici e strategici.

Dalla cima della torre si gode un magnifico panorama: lo sguardo abbraccia una delle più belle vallate della Toscana, e intorno le bianche vette delle Alpi Apuane, il massiccio del Monte Pisano, i borghi di S. Miniato, Cerreto Guidi, Vinci e S. Gimignano. All'interno del Cassero, è possibile visitare anche il Museo Civico, che ospita reperti archeologici di provenienza sia locale che nazionale databili dalla preistoria fino all'età moderna.

Alla fine dell'escursione prevista la visita dell'antico Frantoio Spinelli, la cui nascita risale al 1781, con eventuale degustazione di olio di Oliva. **Costo € 2,00 solo per la degustazione.**

Orario: 15.00

Ritrovo: p/o zona Centocampi (parcheggio piscina intercomunale Larciano/Lamporecchio)

Difficoltà: il percorso ad anello di circa 4 km non presenta particolari difficoltà tecniche.

Attrezzatura: scarponcini da trekking.

Per Info e prenotazioni : 0573/84540 email: fucecchio@zoneumidetoscane.it

MONTECARLO (LUCCA)

Degustazione di vino Azienda Enzo CARMIGNANI

16,17 Aprile e 23, 24, 25 Aprile

L'azienda Enzo Carmignani di Montecarlo (Lucca) è lieta di invitarvi ad un tour delle vigne per conoscere da vicino la magia che sta all'origine di un prodotto meraviglioso come il vino. Vi accompagnerà una guida che illustrerà la storia, il lavoro e la tecnica che permettono di ricavare dalla terra il nettare degli dei. Alla fine della visita verrà offerta a tutti una degustazione di vino dell'azienda.

Possibilità di pranzo e cena con prodotti tipici del territorio.

Prenotazione obbligatoria cell. +39 348 8108554, email info@fattoriacarmignani.com

Az. Carmignani, Via Cercatoia Alta 14, 55015 Montecarlo LU

www.fattoriacarmignani.com

MONSUMMANO TERME

Visite Guidate Con Assaggio

MONSUMMANO ALTO

Sabato 15 Aprile MATTINA

Un panorama mozzafiato dall'alto del colle - area allestita per gli amanti del **parapendio o volo libero**. Presenti istruttori dell'Aeroclub Pisa con prove pratiche: "Il parapendio è il modo più semplice e divertente per vivere un'esperienza unica, quella del volo". -

Conclusione degustazione prodotti tipici toscani presso "**La Foresteria**" di Monsummano Alto.

DALLE ORE 10.00 Per informazioni e prenotazioni tel. 0573.84540 - fucecchio@zoneumidetoscane.it

Sabato 22 Aprile MATTINA

Visita **stabilimento Bufalcioffi** per produzione e degustazione mozzarelle artigianali - prosecuzione Visita borgo medievale di **Montevettolini** con aperitivo finale a cura della ProLoco
I partecipanti devono avere il loro mezzo per poter raggiungere i punti di interesse della visita guidata
Incontro presso Museo del Territorio, Piazza Giusti - Ore 9:45
per informazioni: tel. +39 0573 84540, email fucecchio@zoneumidetoscane.it

Sabato 22 Aprile POMERIGGIO

Visita del **Santuario della Madonna della Fontenuova** con apertura straordinaria della cripta con fonte di acqua miracolosa - prosecuzione per pausa caffè o cioccolato presso la **Cioccolateria Slitti**, famosa nel mondo.

MONTECATINI TERME
E LA VALDINEVOLE

Open Week II

15·16·17
22·23·24·25
APRILE 2017

*Aperture straordinarie,
visite guidate
itinerari trekking e bike
degustazioni*

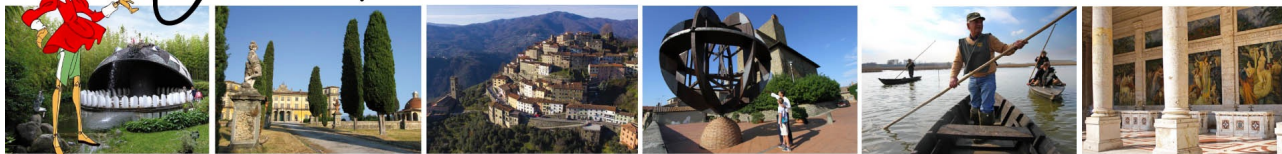

*I partecipanti devono avere il loro mezzo per poter raggiungere i punti di interesse della visita guidata
Incontro presso Museo del Territorio, Piazza Giusti – Ore 15:45
per informazioni: tel. +39 0573 84540, email fucecchio@zoneumidetoscane.it*

Martedì 25 Aprile MATTINA

Passeggiata Naturalistica - Riserva Naturale del Padule di Fucecchio "**Area Righetti**", escursione in una delle più belle aree protette e di grande interesse paesaggistico e ambientale aperto solo alle visite guidate.

Conclusione degustazione prodotti tipici toscani di qualità presso "**La Botteghina del Maialeto**".

ORE 9.00 Per informazioni e prenotazioni tel. 0573.84540 - fucecchio@zoneumidetoscane.it

PESCIA & Svizzera Pesciatina

La Villa GUARDATOIA e l'antica VINSANTA:

Vino, Vinsanto e Tradizione

Dal 22 al 25 Aprile

L'azienda Agricola **Marzalla** vi aspetta per una visita guidata ai **giardini segreti della Villa Guardatoia** (villa vincolata dal Ministero dei Beni Artistici ed Architettonici), alla cantina ed alla **famosa Vinsantaia**. Dopo la visita sarà possibile assaggiare il **Vino Rosso e Bianco IGT "Villa Guardatoia"**, il Vinsanto DOC Bianco della Valdinievole "Tre Chiodi", la Grappa di Vinsanto "Tre Chiodi", il miele e l'Olio extra Vergine d'Oliva Villa Guardatoia, il tutto accompagnato da bruschette, pecorino, cantuccini e Cialde di Montecatini.

Prenotazione necessaria un giorno prima al numero 0572 490751 – 339 5091127 – info@marzalla.it

Sito web per informazioni e per raggiungerci: www.marzalla.it

l'azienda è ad 1 km dal centro storico di Pescia e dalla stazione di Pescia.

Prezzo euro 10 a persona (bambini sotto i 12 anni 5 euro)

LA CASTAGNA: Un'Esperienza a 360°

Dal 22 al 25 Aprile

Visita guidata all'azienda PIETRABUONA e in particolare al **metato con proiezione del video sulla raccolta e la lavorazione della castagna.**

Degustazione in cantina di necci, castagnaccio, olio extravergine di oliva, formaggi a latte crudo della Montagna pistoiese con i nostri mieli, birra di castagne artigianale.

Prenotazione necessaria un giorno prima allo 0572 408115 o info@pietrabuona.com

Costo 10 euro a persona

www.pietrabuona.com

PONTE BUGGIANESE

Ogni Giorno Durante l'Open Week (15 – 25 Aprile)

Barchino & Cena nel Padule di Fucecchio

visita guidata con la tipica imbarcazione utilizzata nel Padule di Fucecchio, possibile nei giorni della Open Week NOVITA' 2017 **VISITA NOTTURNA**, con partenza all'imbrunire, aperitivo al termine e possibilità di trasferimento in pizzeria e menù fisso incluso. *Costo € 30,00 adulti e € 10,00 bambini sotto i 14 anni.*

Informazioni presso associazionevolpoca@virgilio.it tel +39 329 4340338

Meeting point presso Associazione Volpoca (loc. Anchione) - Dogana del Capannone

UZZANO

Degustazione di Olio Azienda Agr. Bellandi A.

Sabato 22 Aprile

Passeggiata tra gli olivi dell'azienda agricola Bellandi, che appartiene alla Strada dell'Olio e dei Borghi della Valdinievole: incontro ore 15:00, passeggiata tra gli olivi e al termine degustazione dell'olio presente nella guida Slow Food degli Oli Extravergini del 2016:

Via Matteotti, 48 – Santa Lucia di Uzzano – cell. 338 4952716

email info@stradaoliodellavaldinievole.it

Degustazione di Olio Podere la Costa

Martedì 25 Aprile

MONTECATINI TERME
E LA VALDINEVOLE

Open Week II

15·16·17 *Aperture straordinarie,*
22·23·24·25 *visite guidate*
itinerari trekking e bike
APRILE 2017 *degustazioni*



Passeggiata tra gli olivi del Podere La Costa, che appartiene alla Strada dell'Olio e dei Borghi della Valdinievole: incontro ore 14:30, passeggiata tra gli olivi con riconoscimento di erbe spontanee, caccia alla mosca olearia e al termine degustazione dell'olio in azienda.

Via Verdi, 1 – Loc. la Costa Uzzano – cell. 347 1047056
email info@stradaoliodellavaldinievole.it

VINCI

Ogni giorno durante l'OPEN WEEK (15 – 25 Aprile)

Visite e degustazioni nei luoghi di Leonardo

1° gruppo – mattina: Ore 10:00 - Ritrovo nel parcheggio di **Villa Comparini** a Faltognano per visita guidata della Villa e Fattoria sul Montalbano, con **degustazione di 2 vini, fettunta con olio, formaggio, affettati e pinzimonio.**

Ore 11:30 - ritrovo presso la **Casa Natale di Leonardo** in località Anchiano, visita accompagnata gratuita della Casa, trasferimento in auto presso la **Villa del Ferrale**, la visita guidata all'esposizione "**Leonardo. Una mostra impossibile**".

2° gruppo – pomeriggio: Ore 15:30 - ritrovo presso la Villa del Ferrale per la visita guidata all'esposizione "Leonardo. Una mostra impossibile", trasferimento con auto proprie alla Casa Natale di Leonardo ad Anchiano dove prosegue la Visita Guidata Gratuita della Casa. **Ore 17:30** – Ritrovo nel parcheggio di **Villa Comparini** a Faltognano per visita guidata della Villa e Fattoria sul Montalbano, con **degustazione di 2 vini, fettunta con olio, formaggio, affettati e pinzimonio.**

La visita delle Ville è una novità per il 2017 ed inizierà in occasione del 2° open week!

Le visite e le degustazioni si effettuano solo su prenotazione (per un massimo di 30/35 partecipanti a gruppo).

I biglietti di ingresso comprendono la visita del Museo Leonardiano, Casa Natale di Leonardo e l'esposizione "Leonardo: Una Mostra impossibile" presso la Villa del Ferrale, si acquistano direttamente in loco e sono validi anche per i giorni successivi. Le ville, la Casa Natale e Villa del Ferrale dovranno esser raggiunte con i mezzi propri, è disponibile un servizio navetta 9/15 posti prenotabile in anticipo.

Il costo per la visita delle ville con degustazione è di € 18:00 pp da pagare direttamente alla Villa.

Per i tkt di ingresso senza degustazione visitare il sito www.museoleonardiano.it o contattare

Ufficio Turistico Intercomunale di Vinci, Via Montalbano 1: Tel 0571 568012 - terredelrinascimento@comune.vinci.fi.it

Visite ai PRODUTTORI

Dal 16 al 25 Aprile 2017

MONSUMMANO TERME

Azienda **Condotta Slow Food**

Visitabile dietro prenotazione (dal 16 al 25 Aprile)

IL PODERE DI NONNA OLGA

Conserven, confetture, **olio d'Oliva**, verdura, frutta

Via del Vaticano, 13/63 Monsummano Terme (PT)

per prenotazioni cell. 3408579580

Link al Podere qui

BUGGIANO

Aziende Condotta Slow Food

Visitabili dietro prenotazione (dal 16 al 25 Aprile)

Fattoria Lenzini Di Lenzini Fabio

Presidio **Slow Food del Pecorino a latte crudo** della Montagna Pistoiese, formaggi freschi e stagionati di mucca e di pecora, latte fresco, yogurt

Via Ficocchio, 43 Borgo a Buggiano (PT)

BORGO A BUGGIANO (PT)

MONTECATINI TERME
E LA VALDINEVOLE

Open Week II

15·16·17
22·23·24·25
APRILE 2017

Aperture straordinarie,
visite guidate
itinerari trekking e bike
degustazioni

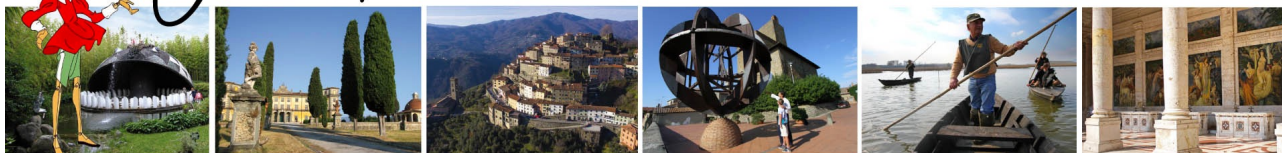

per prenotazioni cell. +39 349 0645190

PESCIA

Aziende Condotta Slow Food

Visitabili dietro prenotazione (dal 16 al 25 Aprile)

Coop. Valleriana

Legumi (Fagiolo di Sorana), Ortaggi, legumi e cereali Biologici

Via Mammianese Nord, 100 – Pescia (PT)

per prenotazioni cell. +39 335 5422240

<http://coop-valleriana.wixsite.com/coop-valleriana>

"Il Bosco" Di Francesco Lo Canto

miele, prodotti dell'alveare - in caso di giornata favorevole **possibilità di visitare l'apiario**

Via Torricelli, 8 Pescia

per prenotazioni cell. +39 3358057726 - 0572408098

Az. Agr. Lavinotti Antonello

erbe aromatiche, alberi da frutto, arbusti, bacche, rose e fiori stagionali

Via di Stelle, 38 Pescia

per prenotazioni cell. +39 338 4362284

PIEVE A NIEVOLE

Azienda Condotta Slow Food

Visitabile dietro prenotazione (dal 16 al 25 Aprile)

Panati Renato

Lavorazione erbe palustri e realizzazione oggettistica

Via Ponte di Monsummano, 88 – Pieve a Nievole (PT)

per prenotazioni cell. +39 340 9752282

ESCURSIONI IN BICICLETTA

SABATO 15 APRILE

Chiesina Uzzanese & Padule di Fucecchio. Visita allo Xenodochio (antico Spedale sul tracciato della Francigena), arrivo presso il Padule di Fucecchio, con visita al laghetto di Sibolla . Ritorno a Chiesina .

Ritrovo e partenza da Chiesina Uzzanese in Piazza Vittorio Emanuele alle **14.30**

Tempo 3 ore ,dislivello 30 mt , distanza 15 km. Assicurazione obbligatoria costo euro 10, iscrizione gratuita obbligatoria alla ASD. Possibilità di noleggio biciclette.

Prenotazioni almeno 2 giorni prima.(Max 10 posti).

Per informazioni e prenotazioni Daniele 3289362984.

Email marchibike@gmail.com Sito: <http://Liketwobike.blogspot.it>

SABATO 22 APRILE

Chiesina Uzzanese & Padule di Fucecchio. Visita allo Xenodochio (antico Spedale sul tracciato della Francigena), e al Centro civico Il Fiore per una visita della mostra FLOWERS, sulla storia del "Corso dei Fiori" di Chiesina Uzzanese.

Arrivo presso il Padule di Fucecchio,

con visita al laghetto di Sibolla. Ritorno a Chiesina.

Ritrovo e partenza da Chiesina Uzzanese in Piazza Vittorio Emanuele alle **14.30**

MONTECATINI TERME
E LA VALDINEVOLE

Open Week II



15·16·17 Aperture straordinarie,
22·23·24·25 visite guidate
APRILE 2017 itinerari trekking e bike
degustazioni



Tempo 3 ore, dislivello 30 mt, distanza 15 km. Assicurazione obbligatoria costo euro 10, iscrizione gratuita obbligatoria alla ASD. Possibilità di noleggio biciclette.
Prenotazioni almeno 2 giorni prima. (Max 10 posti).
Per informazioni e prenotazioni Daniele 328 936984
Email marchibike@gmail.com Sito: <http://Liketwobike.blogspot.it>

DOMENICA 23 APRILE

“ANDAR PER BORGHI”. Percorso: Montecatini Terme, Monsummano Terme, Serravalle Pistoiese con sosta alla Rocca, Nievole; visita di Montecatini Alto, Margine Coperta, Cozzile, Colle, Buggiano e ritorno a Montecatini Terme.

Ritrovo e partenza dal Comune di Montecatini Terme in Viale Giuseppe Verdi, 46 alle **14.30**
Tempo 3 ore, dislivello 300 mt, distanza 35 km. Assicurazione obbligatoria costo euro 10, iscrizione gratuita obbligatoria alla ASD. Possibilità di noleggio biciclette.
Prenotazioni almeno 2 giorni prima. (Max 10 posti).
Per informazioni e prenotazioni Daniele 328 936984
Email marchibike@gmail.com Sito: <http://Liketwobike.blogspot.it>

MARTEDI' 25 APRILE

Chiesina Uzzanese & Borgo a Buggiano: Visita allo Xenodochio (antico Spedale sul tracciato della Francigena), e al Centro civico Il Fiore per una visita della mostra FLOWERS, sulla storia del “Corso dei Fiori” di Chiesina Uzzanese. Proseguimento sul lungo fiume e strade secondarie per raggiungere Villa Bellavista.
Visita della Villa e passaggio da Borgo a Buggiano, con visita ad azienda Agricola tipica del Territorio, e ritorno a Chiesina Uzzanese.

Ritrovo e partenza da Chiesina Uzzanese in Piazza Vittorio Emanuele alle **14.30**
Tempo 3 ore, dislivello 30 mt, distanza 15 km. Assicurazione obbligatoria costo euro 10, iscrizione gratuita obbligatoria alla ASD. Possibilità di noleggio biciclette.
Prenotazioni almeno 2 giorni prima. (Max 10 posti).
Per informazioni e prenotazioni Daniele 3289362984.
Email marchibike@gmail.com Sito: <http://Liketwobike.blogspot.it>